

**PROPOSTA DE PREÇOS
READEQUADA**

A Comissão de Licitação da Prefeitura Municipal de Ipaporanga.

Pela presente declaramos inteira submissão aos preceitos legais em vigor, especialmente os da Lei Nº 8.666/93 e alterações posteriores e às cláusulas e condições do Edital de Licitação tipo Pregão Presencial Nº 007/19/PP-DS.

Declaramos ainda que não possuímos nenhum fato que nos impeça de participar da mencionada licitação e assumimos o compromisso de bem e fielmente fornecer o objeto cotado no ANEXO I, caso sejamos vencedores na presente licitação.

LOTE I (Exclusivo Me e EPP)

Item	Especificação	Marca	Unid	Quant	Vr. Unit.	Vr. Total
1	Achocolatado em pó à base de cacau, açúcar e maltodextrina, com selo do SIF, número de registro no órgão competente, constando o prazo de validade, sem sal, sem adição de leite e enriquecido com vitaminas e minerais, embalagem sachê de aproximadamente 800g, devidamente rotulado com marca do fabricante.	Maratá	Kg	238	10,50	2.499,00
2	Achocolatado líquido, embalagem com 200ml, embalado em tetra pack, com selo do SIF, número de registro no órgão competente, constando o prazo de validade.	Boa Vida	Unid.	1300	0,90	1.170,00
3	Adoçante líquido com conta gotas, em embalagem plástica resistente transparente de 100ml	Maratá	Unid.	55	2,50	137,50
4	Aveia em flocos finos, rico em fibras, acondicionado em embalagem plástica de 500g	Qualitá	Pacote	200	8,00	1.600,00
5	Bebida Láctea 1 litro desnatado, permeado de leite, açúcar, leiteinho, preparado de frutas (açúcar, amido modificado, polpas de maçã, banana e mamão, acidulante ácido láctico, aroma idêntico ao natural de maçã, mamão e banana, corantes naturais carmim de cochonilha e urucum e conservante sorbato de potássio), desnatado e fermento lácteo. Acondicionado em saco plástico com data de validade, marca do fabricante e capacidade.	Betânia	Litro	216	6,00	1.296,00
6	Biscoito doce tipo maria, à base de farinha de trigo enriquecida com ferro e ácido fólico, pacote de 400g. com dados de identificação do produto, marca do	Estrela	Pacote	1540	4,00	6.160,00

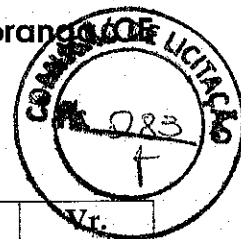

Item	Especificação	Marca	Unid	Quant	Vr. Unit.	Vr. Total
	fabricante, prazo de validade, peso líquido, embalado em 3x1.					
7	Biscoito leve salgado integral, (tipo salt) embalagem de aproximadamente 300g.	Salt Cracker	Pacote	900	3,51	3.159,00
8	Biscoito recheado (tipo lanchinho) embalagem 56g, sabores diversos, com data de validade e marca do fabricante na embalagem chocolate, flocos, morango)	Estrela	Unid.	1570	0,95	1.491,50
9	Biscoito salgado tipo cream cracker, à base de farinha de trigo enriquecida com ferro e ácido fólico, pacote de 400g, com dados de identificação do produto, marca do fabricante, prazo de validade, peso líquido, embalado em 3x1.	Estrela	Pacote	1640	3,75	6.180,00
10	Bolinho recheado para lanches, 40 gramas, com recheio sabores diversos, aromatizado artificialmente. Acondicionado em embalagem plástica, com data de validade e marca do fabricante.	Estrela	Unid.	1200	0,80	960,00
11	Cereal sabor arroz - 1ª qualidade, produzida, embalado em saco de poliéster fechado, metalizado e laminado hermeticamente fechado, pacote de 230 g	Maratá	Saches	70	4,17	291,90
12	Cereal tipo arroz e aveia - 1ª qualidade, produzida, embalado em saco de poliéster fechado, metalizado e laminado hermeticamente fechado, pacote de 230 g	Maratá	Saches	60	4,09	245,40
13	Cereal tipo multicerais - 1ª qualidade, pré-cozida, embalado em saco de poliéster fechado metalizado e laminado, hermeticamente fechado. Pacotes de 230g	Maratá	Pacote	225	4,30	967,50
14	Creme de leite, 200g. embalagem longa vida, com no do registro do órgão competente e constando prazo de validade de 06 meses.	Italac	Caixa	580	2,20	1.276,00
15	Farinha láctea, sachê 200g, composição: farinha de trigo enriquecida de ferro e ácido fólico, leite em pó integral, açúcar, sal, vitaminas, sais minerais e aromatizantes.	Maratá	Sachê	280	4,00	1.120,00
16	Leite condensado 395g embalagem Tetra Pack, com data de validade e marca do fabricante.	Italac	Unid.	340	3,60	1.224,00
17	Molho de tomate tradicional embalagem 340 gramas, acondicionado em embalagem econômica tipo sachê, com data de validade e marca do fabricante	Maratá	Unid.	20	1,61	32,00
18	Rapadura de cana de açúcar de no mínimo 300 gramas, devidamente acondicionado,	Da Casa	Unid.	433	2,50	1.082,50

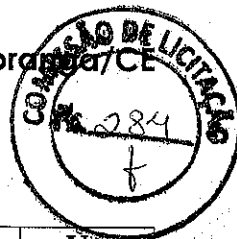

Item	Especificação	Marca	Unid	Quant	Vr. Unit.	Vr. Total
	em saco plástico.					
19	Tempero completo líquido, 300ml, (vinagre de álcool, cebola, pimenta do reino, alho, sal e coentro), embalado em garrafa de PVC transparente, com n° de registro do órgão competente e constando o prazo de validade.	Maratá	Unid.	55	2,50	137,50
Valor Total do LOTE I (trinta mil,novecentos e noventa e nove mil e oitenta centavos)					30.999,80	

DADOS DA EMPRESA:	
Elias de Paula Júnior - Me	Rua Franklin José Vieira, nº 497, Centro, Ipaporanga, Ceará. CEP. 62.215-000.
CNPJ: 07.765.651/0001-11	CGF: 06.189920-8
Banco: Bradesco	Agência: 0997 Conta Corrente: 577874-3
Fone: 88 3684-1153 / 88 9 9654-4545	E-mail: elias.paula@hotmail.com
DADOS DO RESPONSÁVEL PARA ASSINATURA DE CONTRATO:	
Nome: Elias de Paula Júnior	RG nº: 2001019020383 SSP/CE CPF nº: 002.442.553-26
Proprietário	Fone: 88 3684-1153 / 88 9 9654-4545

Validade da Proposta: 60 (sessenta) dias, contados do seu recebimento.

Prazo de entrega: De acordo com a Ordem de Compra expedida.

Ipaporanga/Ce, 25 de abril de 2019

Elias de Paula Júnior - Me
Elias de Paula Júnior
CPF: 002.442.553-26

**PROPOSTA DE PREÇOS
READEQUADA**

A Comissão de Licitação da Prefeitura Municipal de Ipaporanga.

Pela presente declaramos inteira submissão aos preceitos legais em vigor, especialmente os da Lei Nº 8.666/93 e alterações posteriores e às cláusulas e condições do Edital de Licitação tipo Pregão Presencial Nº 007/19/PP-DS.

Declaramos ainda que não possuímos nenhum fato que nos impeça de participar da mencionada licitação e assumimos o compromisso de bem e fielmente fornecer o objeto cotado no ANEXO I, caso sejamos vencedores na presente licitação.

LOTE IV (Exclusivo Me e EPP)

Item	Especificação	Marca	Unid	Quant	Vr. Unit.	Vr. Total
1	Caldo de carne, concentrado de carne vácuo, sabor carne em tabletes de 19g caixa de 456g, as embalagens devem conter externamente os dados de identificação, procedência, informações nutricionais, nº. de lote, data de validade, quantidade de produto, validade mínima de 12 meses a partir da data de entrega.	Maratá	Caixa	90	10,00	900,00
2	Caldo de galinha, concentrado de carne vácuo, sabor galinha em tabletes de 19g caixa de 456g, as embalagens devem conter externamente os dados de identificação, procedência, informações nutricionais, nº de lote, data de validade, quantidade de produto, validade mínima de 12 meses a partir da data de entrega.	Maratá	Caixa	78	10,00	780,00
3	Chá de Camomila embalagem em caixa com 10 sachês. Com data de validade e marca do fabricante.	Maratá	Caixa	230	2,80	644,00
4	Chá de erva doce embalagem em caixa com 10 sachês. Com data de validade e marca do fabricante.	Maratá	Caixa	166	3,30	547,80
5	Colorífico natural de 1ª qualidade à base de fubá de milho, urucum e óleo de soja, sem sal, pacote com 200g.	Maratá	Pacote	374	1,40	523,60
6	Óleo de soja, armazenado em frasco transparente, livre de qualquer sujeira ou impurezas, com especificações de acordo com a ANVISA. Frasco de 900ml.	Soya	Unid.	453	4,00	1.812,00
7	Ovo de galinha sem rachaduras, tamanho médio, com peso de aproximadamente 60g, embalagem em	So ovos	Band.	166	12,00	1.992,00

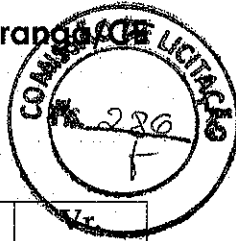

Item	Especificação	Marca	Unid	Quant	Vr. Unit.	Vr. Total
	laminas de papelão forte, inodoros e secos, em caixilhos ou divisórios celulares para 30 unidades, com certificação.					
8	Sal refinado iodado, branco, livre de qualquer sujeira ou impurezas, iodado, com registro na ANVISA em embalagem de 1kg	Nota 10	kg	240	0,70	168,00
9	Sardinha, comestível, ingredientes obrigatórios: sardinha temperada, descascada mecanicamente, livre de nadadeiras, cauda e cabeça, pré-cozida em óleo comestível. Embalagem primaria latas de 125g	Nave	Lata	80	2,90	232,00
10	Vinagre de álcool, garrafa, com 750ml de 1ª qualidade. Embalado em garrafa de PVC transparente, com numero de registro no órgão competente, constando o prazo de validade.	Maratá	Garrafa	200	2,00	400,00
Valor Total do LOTE IV (sete mil, novecentos e noventa e nove reais e quarenta centavos)					7.999,40	

DADOS DA EMPRESA:	
Elias de Paula Júnior - Me	Rua Franklin José Vieira, nº 497, Centro, Ipaporanga, Ceará. CEP. 62.215-000.
CNPJ: 07.765.651/0001-11	CGF: 06.189920-8
Banco: Bradesco	Agência: 0997 Conta Corrente: 577874-3
Fone: 88 3684-1153 / 88 9 9654-4545	E-mail: elias.paula@hotmail.com
DADOS DO RESPONSÁVEL PARA ASSINATURA DE CONTRATO:	
Nome: Elias de Paula Júnior	RG nº: 2001019020383 SSP/CE CPF nº: 002.442.553-26
Proprietário	Fone: 88 3684-1153 / 88 9 9654-4545

Validade da Proposta: 60 (sessenta) dias, contados do seu recebimento.

Prazo de entrega: De acordo com a Ordem de Compra expedida.

Ipaporanga/Ce, 25 de abril de 2019

Elias de Paula Júnior - Me

Elias de Paula Júnior

CPF: 002.442.553-26

**PROPOSTA DE PREÇOS
READEQUADA**

A Comissão de Licitação da Prefeitura Municipal de Ipaporanga.

Pela presente declaramos inteira submissão aos preceitos legais em vigor, especialmente os da Lei Nº 8.666/93 e alterações posteriores e às cláusulas e condições do Edital de Licitação tipo Pregão Presencial Nº 007/19/PP-DS.

Declaramos ainda que não possuímos nenhum fato que nos impeça de participar da mencionada licitação e assumimos o compromisso de bem e fielmente fornecer o objeto cotado no ANEXO I, caso sejamos vencedores na presente licitação.

LOTE VI (Exclusivo Me e EPP)

Item	Especificação	Marca	Unid	Quant	Vr. Unit.	Vr. Total
1	Polpa fruta sabor acerola pacote com 500g. A embalagem deverá conter externamente os dados de identificação, procedência, informações nutricionais, número de lote, data de validade, quantidade do produto.	Maxfrut	Pacote	370	3,92	1.450,40
2	Polpa fruta sabor Cajá pacote com 500g. A embalagem deverá conter externamente os dados de identificação, procedência, informações nutricionais, número de lote, data de validade, quantidade do produto	Maxfrut	Pacote	20	6,00	120,00
3	Polpa fruta sabor Goiaba pacote com 500g. A embalagem deverá conter externamente os dados de identificação, procedência, informações nutricionais, número de lote, data de validade, quantidade do produto.	Maxfrut	Pacote	350	3,77	1.319,50
4	Polpa fruta sabor Graviola pacote com 500g. A embalagem deverá conter externamente os dados de identificação, procedência, informações nutricionais, número de lote, data de validade, quantidade do produto.	Maxfrut	Pacote	350	5,25	1.837,50
5	Refrigerante comum sabor cola, embalagem de 2 litros, devidamente rotulado, apresentando valores nutricionais, data de validade e marca do fabricante.	Mais Sabor	Unid.	270	3,49	942,30
6	Refrigerante comum sabor guaraná, em embalagem pet de 2 litros, devidamente rotulado, apresentando valores nutricionais, data de validade e marca do fabricante	Mais Sabor	Unid.	10	3,50	35,00



Item	Especificação	Marca	Unid	Quant	Vr. Unit.	Vr. Total
7	Refrigerante comum sabor Laranja, em embalagem pet de 2 litros, devidamente rotulado, apresentando valores nutricionais, data de validade e marca do fabricante	Mais Sabor	Unid.	10	3,50	35,00
8	Refrigerante comum sabor Uva, em embalagem pet de 2 litros, devidamente rotulado, apresentando valores nutricionais, data de validade e marca do fabricante	Mais Sabor	Unid.	10	3,50	35,00
9	Suco tipo pronto sabor abacaxi embalagem Tetra Pack de 200ml, embalagem inviolada, apresentando em sua embalagem valores nutricionais, data de validade e marca do fabricante.	Maratá	Unid.	1300	1,25	1.625,00
Valor Total do LOTE VI (sete mil, trezentos e noventa e nove reais e trinta centavos)						7.399,30

7.399,70

DADOS DA EMPRESA:	
Elias de Paula Júnior - Me	Rua Franklin José Vieira, nº 497, Centro, Ipaporanga, Ceará. CEP. 62.215-000.
CNPJ: 07.765.651/0001-11	CGF: 06.189920-8
Banco: Bradesco	Agência: 0997 Conta Corrente: 577874-3
Fone: 88 3684-1153 / 88 9 9654-4545	E-mail: elias.paula@hotmail.com
DADOS DO RESPONSÁVEL PARA ASSINATURA DE CONTRATO:	
Nome: Elias de Paula Júnior	RG nº: 2001019020383 SSP/CE CPF nº: 002.442.553-26
Proprietário	Fone: 88 3684-1153 / 88 9 9654-4545

Validade da Proposta: 60 (sessenta) dias, contados do seu recebimento.**Prazo de entrega:** De acordo com a Ordem de Compra expedida.

Ipaporanga/Ce, 25 de abril de 2019

Elias de Paula Júnior - Me**Elias de Paula Júnior**

CPF: 002.442.553-26

PROPOSTA DE PREÇOS
READEQUADA

A Comissão de Licitação da Prefeitura Municipal de Ipaporanga.

Pela presente declaramos inteira submissão aos preceitos legais em vigor, especialmente os da Lei Nº 8.666/93 e alterações posteriores e às cláusulas e condições do Edital de Licitação tipo Pregão Presencial Nº 007/19/PP-DS.

Declaramos ainda que não possuímos nenhum fato que nos impeça de participar da mencionada licitação e assumimos o compromisso de bem e fielmente fornecer o objeto cotado no ANEXO I, caso sejamos vencedores na presente licitação.

LOTE VII (Exclusivo Me e EPP)

Item	Especificação	Marca	Unid	Quant	Vr. Unit.	Vr. Total
1	Abacate tamanho regular de 1ª qualidade, cor e formação uniforme, com polpa intacta e firme, sem danos físicos e mecânicos oriundos do manuseio e transporte. Acondicionado em embalagem plástica apropriada.	Da Roça	Kg	330	2,95	973,50
2	Abacaxi de 1ª qualidade, tamanho grande, cor e formação uniforme, com polpa intacta e firme, sem danos físicos e mecânicos oriundos do manuseio e transporte. Acondicionado em embalagem caixa apropriada	Da Roça	Kg	320	2,90	928,00
3	Alface crespa fresca, sem folhas queimadas. Integra e firme. Isenta de sujidades com grau de evolução completa do tamanho. Acondicionado, na hora da entrega, em monoblocos de PVC frestados e com encaixe protetor.	Da Roça	Kg	115	7,10	816,50
4	Alho branco - Tamanho médio, de 1ª qualidade embalados em pacotes de 200g a 500g	Da Roça	Kg	33	20,90	689,70
5	Banana prata de 1ª qualidade, tamanho médio (60g) em pencas, com grau de maturação que suporte manipulação, transporte e a conservação em embalagem de 1kg, em sacos de polietileno frestado, com etiqueta de pesagem	Da Roça	Kg	230	5,90	1.357,00
6	Batata doce fresca, íntegra e firme. Isenta de sujidades com grau de evolução completa do tamanho. Acondicionado, na hora da entrega em monoblocos de PVC frestados com encaixe protetor	Da Roça	Kg	80	2,89	231,20

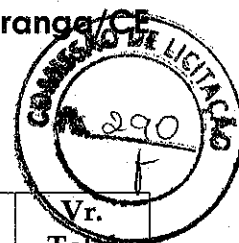

Item	Especificação	Marca	Unid	Quant	Vr. Unit.	Vr. Total
7	Batata inglesa de 1ª qualidade, integra e fresca, sem ruptura, tamanho médio, acondicionadas em embalagem de 1 kg em sacos de polietileno frestado, com etiqueta de pesagem	Da Roça	Kg	460	4,80	2.208,00
8	Beterraba fresca, íntegra e firme. Isenta de sujidades com grau de evolução completa do tamanho. Acondicionado, na hora da entrega, em monoblocos de PVC frestados e com encaixe protetor.	Da Roça	Kg	280	3,90	1.092,00
9	Cebola branca de 1ª qualidade, tamanho médio, sem rupturas, acondicionada em embalagem de 1kg, em sacos de polietileno frestado com etiqueta de pesagem	Da Roça	Kg	500	4,90	2.450,00
10	Cenoura sem folhas, tamanho médio, de 1ª qualidade, sem rupturas, acondicionada em embalagem de 1kg, em sacos de polietileno frestado, com etiqueta de pesagem	Da Roça	Kg	490	4,60	2.254,00
11	Cheiro verde de 1ª qualidade, contendo proporções iguais de coentro e cebolinha; maço cor verde escuro, isenta de sinais de apodrecimento, acondicionado em saco plástico com etiqueta de pesagem.	Da Roça	Unid.	200	0,95	190,00
12	Goiaba de 1ª qualidade - apresentando tamanho, cor e com formação uniforme, devendo ser bem desenvolvida e madura, com polpa intacta e firme, sem danos físicos e mecânicos. Acondicionada em embalagem caixa apropriada.	Da Roça	Kg	410	5,00	2.050,00
13	Laranja pêra graúda de 1ª qualidade, íntegra em firme com grau de maturação adequada.	Da Roça	Kg	300	5,10	1.530,00
14	Limão de 1ª qualidade, cor e formação uniforme, sem danos físicos.	Da Roça	Kg	20	2,60	52,00
15	Mamão formosa - casca fina, lisa, integro e firme, sem manchas ou perfurações, com peso médio de 1kg, com grau de maturação adequado, isento de substancia terrosa, sujidades, acondicionadas em sacos de polietileno frestados, com identificação do peso	Da Roça	Kg	320	2,30	736,00
16	Manga rosa de 1ª qualidade, cor e formação uniforme, sem danos físicos com polpa intacta e firme.	Da Roça	Kg	380	2,45	931,00
17	Maracujá redondo, casca lisa, graúda de primeira, livre de sujidades, parasitas e larvas, tamanho e coloração uniformes, devendo ser bem desenvolvido e maduro,	Da Roça	Kg	360	3,90	1.404,00

Handwritten signature



Item	Especificação	Marca	Unid	Quant	Vr. Unit.	Vr. Total
	como polpa firme e intacta.					
18	Melancia de 1ª qualidade, unidade com grau de maturação adequado, isento de substância terrosa, sujidades, acondicionadas em sacos de polietileno frestados, com etiqueta de pesagem	Da Roça	Kg	310	1,58	489,80
19	Melão de 1ª qualidade, peso médio de 1kg, com grau de maturação adequado, isento de substância terrosa, sujidades, acondicionadas em sacos de polietileno frestados, com identificação do peso	Da Roça	Kg	235	2,40	564,00
20	Pepino natural de 1ª qualidade, cor e formação uniforme, sem danos físicos.	Da Roça	Kg	50	4,70	235,00
21	Pimenta do reino em pó, em embalagem plástica de 100g	Da Roça	Unid.	15	1,49	22,35
22	Pimentão verde de 1ª qualidade, íntegros e frescos, com casca sã, sem ruptura, acondicionados em unidades em sacos de polietileno, com etiqueta de pesagem	Da Roça	Kg	176	1,00	176,00
23	Pimentinha verde fresco íntegro e firme. Isento de sujidades com grau de evolução completo do tamanho. Acondicionado, na hora da entrega, em monoblocos de PVC frestados e com encaixe protetor	Da Roça	Kg	50	6,65	332,50
24	Repolho branco graúdo de 1ª qualidade apresentando tamanho, cor e com formação uniforme, devendo ser bem desenvolvida, sem danos físicos e mecânicos oriundos do manuseio e transporte	Da Roça	Kg	150	3,00	450,00
25	Tomate fresco de 1ª qualidade, de tamanho médio, com aproximadamente 80% de maturação, sem ferimentos ou defeitos, tenros, sem manchas, com coloração uniforme e brilho, acondicionados em embalagem de 1kg em sacos de polietileno frestados, com etiqueta de pesagem	Da Roça	Kg	400	6,00	2.400,00
Valor Total do LOTE VII (vinte e quatro mil, quinhentos e sessenta e dois reais e cinquenta e cinco centavos)					24.562,55	

DADOS DA EMPRESA:

Elias de Paula Júnior – Me	Rua Franklin José Vieira, nº 497, Centro, Ipaporanga, Ceará. CEP. 62.215-000.	
CNPJ: 07.765.651/0001-11	CGF: 06.189920-8	
Banco: Bradesco	Agência: 0997	Conta Corrente: 577874-3
Fone: 88 3684-1153 / 88 9 9654-4545	E-mail: elias.paula@hotmail.com	

DADOS DO RESPONSÁVEL PARA ASSINATURA DE CONTRATO:

Nome: Elias de Paula Júnior	RG nº: 2001019020383 SSP/CE	CPF nº: 002.442.553-26
Proprietário	Fone: 88 3684-1153 / 88 9 9654-4545	

Validade da Proposta: 60 (sessenta) dias, contados do seu recebimento.

Prazo de entrega: De acordo com a Ordem de Compra expedida.

Ipaporanga/Ce, 25 de abril de 2019



Elias de Paula Júnior - Me

Elias de Paula Júnior

CPF: 002.442.553-26





**PROPOSTA DE PREÇOS PARA O LOTE II
READEQUADA**

A Comissão de Licitação da Prefeitura Municipal de Ipaporanga.

Pela presente declaramos inteira submissão aos preceitos legais em vigor, especialmente os da Lei Nº 8.666/93 e alterações posteriores e às cláusulas e condições do Edital de Licitação tipo Pregão Presencial Nº 008/19/PP-DS.

Declaramos ainda que não possuímos nenhum fato que nos impeça de participar da mencionada licitação e assumimos o compromisso de bem e fielmente fornecer o objeto cotado no ANEXO I, caso sejamos vencedores na presente licitação.

LOTE II

Item	Especificação	Unid	Quant	Marca	Vr. Unit.	Vr. Extenso	Vr. Total	Vr. Extenso
01	Leite de soja 400 g - Embalagem resistente metalizada, atóxica, hermeticamente fechada de 400g. diluição, teor de umidade e forma de preparo relatado na embalagem, sabor sem ranço e característico do produto original. livre de impurezas, insetos ou micro-organismos que possam torná-lo impróprio para consumo humano ou comprometer o armazenamento. Data de validade dentro do prazo estipulado pelo fabricante	Lata	3	SOY	17,40	Dezessete reais e quarenta centavos	52,20	Cinquenta e dois reais e vinte centavos
02	Leite de soja, embalagem resistente, metalizada, atóxica, hermeticamente fechada de 400g. Diluição, teor de umidade e forma de preparo relatado na embalagem, sabor sem ranço e característico do produto original. Livre de impurezas, insetos ou micro-organismos quem possam torná-lo impróprio para consumo humano ou comprometer o armazenamento. Data de validade dentro do praso estipulado pelo fabricante.	Lata	6	SOY	53,10	Cinquenta e três reais e dez centavos	318,60	Trezentos e dezoito reais e sessenta centavos



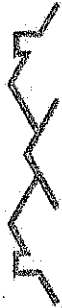

JOÃO FILHO PEREIRA DA SILVA - ME

C.N.P.J.: 07.634.107/0001-30

PRAÇA DA MATRIZ, Nº 13, CENTRO. CEP: 62.220-000.

PORANGA - CE. FONE: (88) 3658 1378

Comercial

Casa Filho



Item	Especificação	Unid	Quant	Marca	Vr. Unit.	Vr. Extenso	Vr. Total	Vr. Extenso
03	Leite em pó - Alimento nutricionalmente completo em pó para criança de 0 a 6 meses, isento de lactose e sem glúten. (Tipo Nam 1 sem Lactose). Produto desidratado, instantâneo, embalagem resistente, metalizada, atóxico, hermeticamente fechada de 400g. Diluição, teor de umidade e forma de preparo relatado na embalagem, sabor sem ranço e característico do produto original. Livre de impurezas, insetos ou micro-organismos quem possam torná-lo impróprio para consumo humano ou comprometer o armazenamento. Data de validade dentro do prazo estipulado pelo fabricante.	Lata	51	NESTLE	31,50	Trinta e um reais e cinquenta centavos	1.606,50	Um mil, seiscentos e seis reais e cinquenta centavos
04	Leite em pó - Alimento nutricionalmente completo em pó para criança de 6 meses até 10 anos, isento de lactose e sem glúten. (Tipo Nam 2 sem Lactose). Produto desidratado, instantâneo, embalagem resistente, metalizada, atóxico, hermeticamente fechada de 400g. Diluição, teor de umidade e forma de preparo relatado na embalagem, sabor sem ranço e característico do produto original. Livre de impurezas, insetos ou micro-organismos quem possam torná-lo impróprio para consumo humano ou comprometer o armazenamento. Data de validade dentro do prazo estipulado pelo fabricante.	Lata	51	NESTLE	33,62	Trinta e três reais e sessenta e dois centavos	1.714,62	Um mil, setecentos e quatorze reais e sessenta e dois centavos
05	Leite em pó - produto desidratado, instantâneo, desnatado, embalagem resistente, metalizada, atóxico, hermeticamente fechada de 1kg. Diluição, teor de umidade e forma de preparo relatado na embalagem, sabor sem ranço e característico do produto original. Livre de impurezas, insetos ou micro-organismos quem possam torná-lo impróprio para consumo humano ou	Pacote	300	CAMPONE SA	7,30	Sete reais e trinta centavos	2.190,00	Dois mil, cento e noventa reais

2

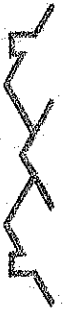

JOÃO FILHO PEREIRA DA SILVA - ME

C.N.P.J.: 07.634.107/0001-30

PRAÇA DA MATRIZ, Nº 13, CENTRO. CEP: 62.220-000.

PORANGA - CE. FONE: (88) 3658 1378

Comercial

Casa Filho



Item	Especificação	Unid	Quant	Marca	Vr. Unit.	Vr. Extenso	Vr. Total	Vr. Extenso
	comprometer o armazenamento.							
06	Leite em pó - produto desidratado, instantâneo, integral, embalagem resistente, metalizada, atóxica, hermeticamente fechada de 1kg. Diluição, teor de umidade e forma de preparo relatado na embalagem, sabor sem ranço e característico do produto original. Livre de impurezas, insetos ou micro-organismos quem possam torná-lo impróprio para consumo humano ou comprometer o armazenamento.	Pacote	700	CAMPONE SA	22,90	Vinte e dois reais e noventa centavos	16.030,00	Dezesseis mil e trinta reais
07	Leite em pó infantil para lactantes, embalagem resistente metalizada, atóxica, hermeticamente fechada de 800 g. diluição, teor de umidade e forma de preparo relatado na embalagem, sabor sem ranço e característico do produto original. livre de impurezas, insetos ou micro-organismos que possam torna-lo impróprio para consumo humano ou comprometer o armazenamento. Data de validade dentro do prazo estipulado pelo fabricante	Lata	6	NESLE	48,00	Quarenta e oito reais	288,00	Duzentos e oitenta e oito reais
Valor Total do LOTE II							22.199,92	Vinte e dois mil, cento e noventa e nove reais e dois centavos

A presente proposta importa o total de R\$ 22.199,92 (vinte e dois mil, cento e noventa e nove reais e dois centavos).

DADOS DA EMPRESA:

João Filho Pereira da Silva - Me

Praça da Matriz, nº 13, Centro, Poranga, Ce.

CNPJ: 07.634.107/0001-30

CGF: 06.188324-7



Comercial
Casa Filho

JOÃO FILHO PEREIRA DA SILVA - ME

C.N.P.J.: 07.634.1070001-30

PRAÇA DA MATRIZ, Nº 13, CENTRO. CEP: 62.220-000.

PORANGA - CE. FONE: (88) 3658 1378



Banco: Banco do Brasil	Agência: 1409-5	Conta Corrente: 21070-6
Fone/Fax: (88) 3658-1378	E-mail: casafilho30@hotmail.com	
DADOS DO RESPONSÁVEL PARA ASSINATURA DE CONTRATO:		
Nome: João Filho Pereira da Silva	RG: 2003005091158 SSP/CE	CPF: 155.587.008-23
Cargo/Função: Proprietário	Fone: (88) 3658-1378	

Validade da Proposta: 60 (sessenta) dias, contados do seu recebimento.
Prazo de entrega: De acordo com a Ordem de Compra expedida.

Poranga/CE, 24 de abril de 2019.

João Filho Pereira da Silva

CPF: 155.587.008-23

Proprietário



JOÃO FILHO PEREIRA DA SILVA - ME
 C.N.P.J.: 07.634.107/0001-30
 PRAÇA DA MATRIZ, Nº 13, CENTRO. CEP: 62.220-000.
 PORANGA - CE. FONE: (88) 3658 1378



**PROPOSTA DE PREÇOS PARA O LOTE III
 READEQUADA**

A Comissão de Licitação da Prefeitura Municipal de Ipaoranga.

Pela presente declaramos inteira submissão aos preceitos legais em vigor, especialmente os da Lei Nº 8.666/93 e alterações posteriores e às cláusulas e condições do Edital de Licitação tipo Pregão Presencial Nº 008/19/PP-DS.

Declaramos ainda que não possuímos nenhum fato que nos impeça de participar da mencionada licitação e assumimos o compromisso de bem e fielmente fornecer o objeto cotado no ANEXO I, caso sejamos vencedores na presente licitação.

LOTE III

Item	Especificação	Unid	Quant	Marca	Vr. Unit.	Vr. Extenso	Vr. Total	Vr. Extenso
01	Açúcar tipo cristal, embalado em saco de polietileno, contendo 1Kg, com número de registro no órgão competente, constando o prazo de validade.	Kg	2440	SIMÃO	2,25	Dois reais e vinte e cinco centavos	5.490,00	Cinco mil, quatrocentos e noventa reais
02	Amido de milho sabor tradicional, em caixa de 200g. Enriquecido com as vitaminas - A, complexo B, C e Ácido Fólico e os minerais Ferro e Zinco. Produto em pó, livre de impurezas, insetos ou microorganismos que possam torná-lo impróprio para consumo humano ou comprometer o armazenamento. Validade mínima 180 dias a partir da data de entrega. Deve ter informações nutricionais na embalagem conforme o Ministério da Agricultura.	Caixa	82	KIMIMO	2,50	Dois reais e cinquenta centavos	205,00	Duzentos e cinco reais
03	Arroz branco tipo 1. longo e fino, inteiro, cor clara, embalagem de 1kg, pacote com rendimento igual ou superior a 2,7 por kg	Kg	450	CAXANGA	2,90	Dois reais e noventa centavos	1.305,00	Um mil, trezentos e cinco reais

B



JOÃO FILHO PEREIRA DA SILVA - ME
C.N.P.J.: 07.634.107/0001-30
PRAÇA DA MATRIZ, Nº 13, CENTRO. CEP: 62.220-000.
PORANGA - CE. FONE: (88) 3658 1378

Comercial
Casa Filho



Item	Especificação	Unid	Quant	Marca	Vr. Unit.	Vr. Extenso	Vr. Total	Vr. Extenso
04	Arroz parboilizado, tipo 1, longo e fino, inteiro, cor clara, embalagem plástica transparente de 1kg, pacote com rendimento igual ou superior a 2,7 por Kg.	Kg	720	CAXANGA	2,90	Dois reais e noventa centavos	2.088,00	Dois mil e oitenta e oito reais
05	Café em pó torrado e moído. Empacotado a vácuo, embalagem com 250g, com número de registro no órgão competente, constando o prazo de validade e selo da ABIC.	Pacote	2540	SILVESTR	3,00	Três reais	7.620,00	Sete mil, seiscentos e vinte reais
06	Farinha de mandioca branca, tipo 1, torrada, seca e fina, sem impurezas visíveis, pacote de 1Kg.	Kg	456	FIBRA	2,30	Dois reais e trinta centavos	1.048,80	Um mil e quarenta e oito reais e oitenta centavos
07	Farinha de trigo especial com fermento, enriquecida com ferro e ácido fólico, pacote de 1k	Kg	132	FINA	4,97	Quatro reais e noventa e sete centavos	656,04	Seiscentos e cinquenta e seis reais e quatro centavos
08	Farinha de trigo especial, sem fermento, enriquecida com ferro e ácido fólico, pacote de 1Kg.	Kg	350	FINA	3,50	Três reais e cinquenta centavos	1.225,00	Um mil, duzentos e vinte e cinco reais
09	Feijão de corda tipo 1 - grupo anão, classe cores, tipo 1, umidade entre 12 e 14%, embalado em saco plástico de polietileno transparente, pacotes de 01kg, acondicionados em fardos de 30kg; data de fabricação e prazo de validade de no mínimo 12 meses, com registro no Ministério da Agricultura	Kg	20	IBIAPABA	6,10	Seis reais e dez centavos	122,00	Cento e vinte e dois reais
10	Feijão preto tipo 1, grande, inteiro, sem excesso de impurezas, insetos ou mofo, pacote de 1 kg	kg	20	IBIAPABA	4,99	Quatro reais e noventa e nove centavos	99,80	Noventa e nove reais e oitenta centavos
11	Feijão tipo cariquinho. Embalagem em saco plástico transparente de polietileno, pacote com 1kg.	Kg	550	IBIAPABA	7,85	Sete reais e oitenta e cinco centavos	4.317,50	Quatro mil, trezentos e dezessete reais e

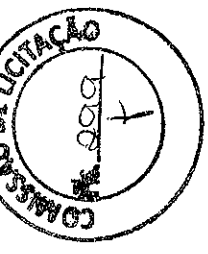

Item	Especificação	Unid	Quant	Marca	Vr. Unit.	Vr. Extenso	Vr. Total	Vr. Extenso	
12	Goma fresca de 1ª qualidade em embalagem de 1kg, lavada e peneirada, livre de impurezas, embalada em saco plástico, resistente e transparente, contendo nome e endereço do fabricante, data de fabricação e prazo de validade.	Kg	780	LOPES	4,99	Quatro reais e noventa e nove centavos	3.892,20	Três mil, oitocentos e noventa e dois reais e vinte centavos	
13	Macarrão tipo espaguete, massa de sêmola pasteurizada, fina, amarelo claro, à base de farinha de trigo, enriquecida com ferro e ácido fólico de 1ª qualidade, tempo de cozimento 7 a 9 min, pacote de 500g.	Pacote	1012	BOMSABOR	2,42	Dois reais e quarenta e dois centavos	2.449,04	Dois mil, quatrocentos e quarenta e nove reais e quatro centavos	
14	Margarina cremosa com sal, 500g, embalada em pote de PVC, com selo do SIF, número de registro no órgão competente, constando o prazo de validade.	Unid.	712	PRIMOR	3,35	Três reais e trinta e cinco centavos	2.385,20	Dois mil, trezentos e oitenta e cinco reais e vinte centavos	
15	Massa de milho para preparo de cuscuz, flocos finos, embalagem com 500g	Pacote	710	CLARAMIL	1,40	Um real e quarenta centavos	994,00	Novocentos e noventa e quatro reais	
16	Pão de forma integral fatiado verticalmente isento de gorduras trans, acondicionados em pacotes de aproximadamente 500 g. fatiado verticalmente com aproximadamente 25 gramas cada embalagem com aproximadamente 20 fatias.	Pacote	196	LAPAZ	5,40	Cinco reais e quarenta centavos	1.058,40	Um mil e cinquenta e oito reais e quarenta centavos	
17	Pão tipo hambúguer, acondicionado em embalagem plástica transparente contendo 10 unidades	Pacote	30	LAPAZ	4,80	Quatro reais e oitenta centavos	144,00	Cento e quarenta e quatro reais	
Valor Total do LOTE III						35.099,98		Trinta e cinco mil, noventa e nove reais e noventa e oito centavos	

2

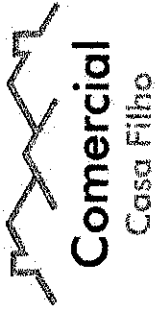

JOÃO FILHO PEREIRA DA SILVA - ME
 C.N.P.J.: 07.634.107/0001-30
 PRAÇA DA MATRIZ, Nº 13, CENTRO. CEP: 62.220-000.
 PORANGA - CE. FONE: (88) 3658 1378



A presente proposta importa o valor total de R\$ 55.099,98 (cinquenta e cinco mil e noventa e nove reais e oito centavos).

DADOS DA EMPRESA:	
João Filho Pereira da Silva - Me	Praça da Matriz, nº 13, Centro, Poranga, Ce.
CNPJ: 07.634.107/0001-30	CGF: 06.188324-7
Banco: Banco do Brasil	Agência: 1409-5 Conta Corrente: 21070-6
Fone/Fax: (88) 3658-1378	E-mail: casafilho30@hotmail.com
DADOS DO RESPONSÁVEL PARA ASSINATURA DE CONTRATO:	
Nome: João Filho Pereira da Silva	RG: 2003005091158 CPF: 155.587.008-23
Cargo/Função: Proprietário	Fone: (88) 3658-1378

Validade da Proposta: 60 (sessenta) dias, contados do seu recebimento.
 Prazo de entrega: De acordo com a Ordem de Compra expedida.

Poranga/CE, 24 de abril de 2019.

João Filho Pereira da Silva
 CPF: 155.587.008-23
 Proprietário



JOÃO FILHO PEREIRA DA SILVA - ME

C.N.P.J.: 07.634.107/0001-30

PRAÇA DA MATRIZ, Nº 13, CENTRO. CEP: 62.220-000.

PORANGA - CE. FONE: (88) 3658 1378

Comercial

Casa Filho



**PROPOSTA DE PREÇOS PARA O LOTE V
READEQUADA**

A Comissão de Licitação da Prefeitura Municipal de Ipaoranga.

Pela presente declaramos inteira submissão aos preceitos legais em vigor, especialmente os da Lei Nº 8.666/93 e alterações posteriores e às cláusulas e condições do Edital de Licitação tipo Pregão Presencial Nº 008/19/PP-Ds.

Declaramos ainda que não possuímos nenhum fato que nos impeça de participar da mencionada licitação e assumimos o compromisso de bem e fielmente fornecer o objeto cotado no ANEXO I, caso sejamos vencedores na presente licitação.

LOTE V

Item	Especificação	Unid	Quant	Marca	Vr. Unit.	Vr. Extenso	Vr. Total	Vr. Extenso
01	Bisteca suína fatia fina congelada, de 1ª qualidade. Apresentar carimbo do SIF.	Kg	450	SADIA	10,80	Dez reais e oitenta centavos	4.860,00	Quatro mil, oitocentos e sessenta reais
02	Carne bovina Acém ou Músculo - Cor própria sem manchas esverdeadas, cheiro e sabor próprio, com ausência de parasitas e larvas, deve ser isenta de cartilagens. Embalagem em saco plástico transparente e atóxico, flexível e resistente, que garanta integridade do produto até o momento do consumo. Na embalagem devem constar dados de identificação do fornecedor e informações do produto, validade mínima de 30 dias a partir da data da entrega	Kg	80	FRIBOY	15,70	Quinze reais e setenta centavos	1.256,00	Um mil, duzentos e cinquenta e seis reais
03	Carne bovina corte Alcatra congelada de 1ª qualidade, sem pele, sem gordura. Apresentar carimbo do SIF, validade e embalagem com boas condições.	Kg	600	FRIBOY	19,40	Dezenove reais e quarenta centavos	11.640,00	Onze mil, seiscentos e quarenta reais
04	Carne bovina moída congelada - músculo com no máximo 3% de água, 10% de gordura, e 3% aponevroses cor própria sem manchas esverdeadas, cheiro e sabor próprio, com ausência de parasitas e	Kg	520	GOSTOSI NHA	4,50	Quatro reais e cinquenta centavos	2.340,00	Dois mil, trezentos e quarenta reais



Comercial
Casa Filho

JOÃO FILHO PEREIRA DA SILVA - ME
C.N.P.J.: 07.634.107/0001-30
PRAÇA DA MATRIZ, Nº 13, CENTRO. CEP: 62.220-000.
PORANGA - CE. FONE: (88) 3658 1378



Item	Especificação	Unid	Quant	Marca	Vr. Unit.	Vr. Extenso	Vr. Total	Vr. Extenso
05	larvas, deve ser isenta de cartilagens e de ossos. embalagem atóxica em filme pvc transparente, flexível e resistente, que garanta a integridade do produto ate o momento do consumo, pacotes de 1kg. Na embalagem devem constar dados de identificação e informações nutricionais do produto, validade mínima de 30 dias a partir da data de entrega, nº do registro no SIF, SIE ou SIM	Pacote	100	FRIBOY	21,10	Vinte e um reais e dez centavos	2.110,00	Dois mil, cento e dez reais
06	Carne bovina saigada (charque) - curada e seca, ponta de agulha, de 1ª qualidade, com baixo teor de gordura, embalado a vácuo em pacotes de 500g. A embalagem deve conter selo de inspeção federal (SIF) estadual (SIE) ou municipal (SIM), dados de identificação do produto, validade, fabricação. Acondicionado em caixa de papelão lacrada	Kg	400	FRIBAL	18,30	Dezoito reais e trinta centavos	7.320,00	Sete mil, trezentos e vinte reais
07	Frango (coxa e sobrecoxa) - congelado com cerca de 195 a 200g cada, com adição de água de no máximo 6%, aspecto próprio não amolecido e nem pegajoso, não amolecido e nem pegajoso, cor própria sem manchas esverdeadas, cheiro e sabor próprio, com ausência de sujidades, parasitas e larvas. Embalagem em saco de polietileno transparente, atóxico, limpo, não violado, resistente, que garanta a integridade do produto ate o momento do consumo, contendo pacotes de 1kg. Devera constar na embalagem dados de identificação, procedência, informações nutricionais, nº de lote, data de validade, quantidade do produto, nº do registro no SIF, SIE	Kg	100	REGINA	8,88	Oito reais e oitenta e oito centavos	888,00	Oitocentos e oitenta e oito reais

2

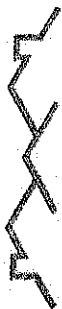

JOÃO FILHO PEREIRA DA SILVA - ME

C.N.P.J.: 07.634.107/0001-30

PRAÇA DA MATRIZ, Nº 13, CENTRO. CEP: 62.220-000.

PORANGA - CE. FONE: (88) 3658 1378

Comercial

Casa Filho



Item	Especificação	Unid	Quant	Marca	Vr. Unit.	Vr. Extenso	Vr. Total	Vr. Extenso
08	ou SIM, com prazo de validade de 30 dias a partir da data de entrega Frango (peito) congelado - com adição de água de no máximo 6%, aspecto próprio, não amolecido, e nem pegajoso, cor própria sem manchas esverdeadas, cheiro e sabor próprio, com ausência de sujidades, parasitas e larvas. Embalagem em saco de polietileno transparente, atóxico, limpo, não violado, resistente, que garanta a integridade do produto até o momento de consumo, contendo pacotes de 1kg.. Devera constar na embalagem dados de identificação, procedência, informações nutricionais, data de validade, quantidade do produto, nº do registro no SIF, SIE ou SIM, com prazo de validade mínimo de 30 dias a partir da data de entrega	Kg	130	REGINA	11,50	Onze reais e cinquenta centavos	1.495,00	Um mil, quatrocentos e noventa e cinco reais
09	Frango inteiro congelado, embalagem individual, sem adição de sal e outros ingredientes, de 1ª qualidade. Apresentar data de validade e carimbo do SIF	Kg	1550	SOMAVE	7,70	Sete reais e setenta centavos	11.935,00	Onze mil, novecentos e trinta e cinco reais
10	Linguiça tipo calabresa congelada apresentar registro e data de validade.	Kg	160	REGINA	17,00	Dezessete reais	2.720,00	Dois mil, setecentos e vinte reais
11	Linguiça tipo toscana, congelada apresentar registro e data de validade.	Kg	150	REGINA	12,40	Doze reais e quarenta centavos	1.860,00	Um mil, oitocentos e sessenta reais
12	Salsicha tipo hot dog bovino/suíno tipo hot dog com no máximo 2% de amido, aspecto próprio, não amolecido e nem pegajoso, cor própria sem manchas esverdeada, cheiro e sabor próprio, com ausência de sujidades, parasitos e larvas, com adição de água no máximo de 10%, com no mínimo 120 dias de validade	kg	70	AVIVAR	9,65	Nove reais e sessenta e cinco centavos	675,50	Seiscentos e setenta e cinco reais e cinquenta centavos

11

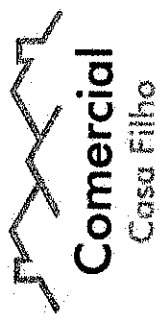

JOÃO FILHO PEREIRA DA SILVA - ME
 C.N.P.J.: 07.634.107/0001-30
 PRAÇA DA MATRIZ, Nº 13, CENTRO. CEP: 62.220-000.
 PORANGA - CE. FONE: (88) 3658 1378



Item	Especificação	Unid	Quant	Marca	Vr. Unit.	Vr. Extenso	Vr. Total	Vr. Extenso
	Valor Total do LOTE V					49.099,50		49.099,50
						Quarenta e nove mil, noventa e nove reais e cinquenta centavos		

A presente proposta importa o valor total de R\$ 49.099,50 (quarenta e nove mil e noventa e nove reais e cinquenta centavos).

DADOS DA EMPRESA:	
João Filho Pereira da Silva - Me	Praça da Matriz, nº 13, Centro, Poranga, Ce.
CNPJ: 07.634.107/0001-30	CGF: 06.188324-7
Banco: Banco do Brasil	Agência: 1409-5 Conta Corrente: 21070-6
Fone/Fax: (88) 3658-1378	E-mail: casafilho30@hotmail.com
DADOS DO RESPONSÁVEL PARA ASSINATURA DE CONTRATO:	
Nome: João Filho Pereira da Silva	RG: 2003005091158 CPF: 155.587.008-23
Cargo/Função: Proprietário	Fone: (88) 3658-1378

Validade da Proposta: 60 (sessenta) dias, contados do seu recebimento.
 Prazo de entrega: De acordo com a Ordem de Compra expedida.

Poranga/CE, 24 de abril de 2019.

João Filho Pereira da Silva
 CPF: 155.587.008-23
 Proprietário