

# J. B. LIMA PNEUS

JAIRO B LIMA - ME

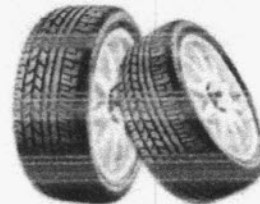

## PROPOSTA DE PREÇOS READEQUADA E CONSOLIDADA



À  
Comissão de Licitação da Prefeitura Municipal de Ipaporanga.

Ref. Pregão Eletrônico nº 34/20/PE-DS - SRP.

Pela presente declaramos inteira submissão aos preceitos legais em vigor, especialmente os da Lei Lei nº 10.520, de 17 de julho de 2002 em consonância com a Lei Nº 8.666/93 e alterações posteriores e às cláusulas e condições do Edital de Licitação tipo Pregão Eletrônico Nº 34/20/PE-DS - SRP.

Declaramos ainda que não possuímos nenhum fato que nos impeça de participar da mencionada licitação e assumimos o compromisso de bem e fielmente fornecer o objeto cotado no ANEXO I, caso sejamos vencedores na presente licitação.

LOTE I - Pneus (Livre Concorrência)						
Item	Especificação	Unid	Marca	Qtd	P. Unit.	P. Total
01	Pneu 1000x20 Borrachudo	Unid	Goodyear	50	2.000,00	100.000,00
02	Pneu 1000x20 Direcional	Unid	Goodyear	24	1.590,00	38.160,00
03	Pneu 1000x20 Direcional Radial	Unid	Dunlop	8	1.980,00	15.840,00
04	Pneu 12.5/80 R 18 Dianteiro	Unid	Goodyear	8	1.980,00	15.840,00
05	Pneu 1400x24 - 16 lonas	Unid	Firestone	24	3.400,00	81.600,00
06	Pneu 17.5x25 - Traseiro	Unid	Firestone	16	4.500,00	72.000,00
07	Pneu 175/65 R 14	Unid	Sumitomo	100	330,00	33.000,00
08	Pneu 175/70 R 13	Unid	Dunlop	36	275,00	9.900,00
09	Pneu 175/70 R 14	Unid	Sumitomo	40	330,00	13.200,00
10	Pneu 185/65 R 15	Unid	Aderenza	50	385,00	19.250,00
11	Pneu 195/60 R 15	Unid	Hifly	80	380,00	30.400,00
12	Pneu 195/70 R 15	Unid	Hifly	20	300,00	6.000,00
13	Pneu 205/75 R 16	Unid	Falken	40	600,00	24.000,00
14	Pneu 215/75 R 17,5 Borrachudo	Unid	Triangle	16	850,00	13.600,00
15	Pneu 215/75 R 17,5 Direcional	Unid	Triangle	14	850,00	11.900,00
16	Pneu 215/80 R 16	Unid	Firestone	52	700,00	36.400,00
17	Pneu 225/75 R 16	Unid	Dunlop	12	650,00	7.800,00
18	Pneu 235/70 R 16	Unid	Aderenza	20	550,00	11.000,00
19	Pneu 235/75 R 15	Unid	Aderenza	30	690,00	20.700,00
20	Pneu 245/70 R 16	Unid	Hifly	12	580,00	6.960,00
21	Pneu 275/80 R 22,5 Borrachudo	Unid	Dunlop	64	2.410,50	154.272,00
22	Pneu 275/80 R 22,5 Direcional	Unid	Dunlop	28	2.189,00	61.292,00
23	Pneu 700/16 D20	Unid	Pirelli	20	650,00	13.000,00
24	Pneu 900x20 Borrachudo	Unid	Goodyear	74	1.700,00	125.800,00
25	Pneu 900x20 Direcional	Unid	Goodyear	36	1.326,00	47.736,00
<b>VALOR TOTAL DO LOTE I.....</b>						<b>969.650,00</b>

# J. B. LIMA PNEUS

JAIRO B LIMA - ME

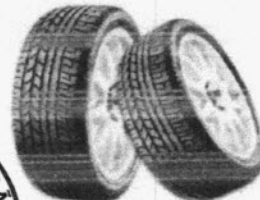

LOTE II – Baterias (Livre Concorrência)						
Item	Especificação	Unid	Marca	Qtd	P. Unit.	P. Total
01	Bateria 100amp	Unid	Zetta	32	627,46	20.078,72
02	Bateria 150amp	Unid	Zetta	92	801,10	73.701,20
03	Bateria 75amp	Unid	Moura	64	620,78	39.729,92
<b>VALOR TOTAL DO LOTE II.....:</b>					<b>133.509,84</b>	

LOTE III – Câmara de Ar (Exclusivo Me/EPP/MEI)						
Item	Especificação	Unid	Marca	Qtd	P. Unit.	P. Total
01	Câmara de Ar para penu 900x20	Unid	Tortuga	100	115,10	11.510,00
02	Câmara de Ar para pneu 1000x20	Unid	Tortuga	56	149,50	8.372,00
03	Câmara de Ar para pneu 12.5/80 R 18	Unid	Tortuga	20	170,98	3.419,60
04	Câmara de Ar para pneu 1400x24	Unid	Tortuga	28	339,50	9.506,00
05	Câmara de Ar para pneu 17.5x25	Unid	Tortuga	32	365,40	11.692,80
06	Câmara de Ar para pneu 195/70 R 15	Unid	Tortuga	32	49,50	1.584,00
07	Câmara de Ar para pneu 215/80 R 16	Unid	Tortuga	32	88,70	2.838,40
08	Câmara de Ar para pneu 225/75	Unid	Tortuga	28	77,95	2.182,60
09	Câmara de Ar para pneu 700/16	Unid	Tortuga	20	70,10	1.402,00
<b>VALOR TOTAL DO LOTE III.....:</b>					<b>52.507,40</b>	

LOTE IV – Protetor (Exclusivo Me/EPP/MEI)						
Item	Especificação	Unid	Marca	Qtd	P. Unit.	P. Total
01	Protetor para Pneu Aro R 20	Unid	ABC	180	52,50	9.450,00
02	Protetor para Pneu Aro R 24	Unid	ABC	24	170,00	4.080,00
03	Protetor para Pneu Aro R 25	Unid	ABC	24	219,55	5.269,20
<b>VALOR TOTAL DO LOTE IV.....:</b>					<b>18.799,20</b>	

Importa a presente proposta para o Lote - I o valor de R\$ 969.650,00 (novecentos e sessenta e nove mil e seiscentos e cinquenta reais), para o Lote - II o valor de R\$ 133.509,84 (cento e trinta e três mil, quinhentos e nove reais e oitenta e quatro centavos), para o Lote - III o valor de R\$ 52.507,40 (cinquenta e dois, quinhentos e sete reais e quarenta centavos), para o Lote - IV o valor de R\$ 18.799,20 (dezoito mil, setecentos e noventa e nove reais e cinte centavos), totalizando R\$ 1.174.466,44 (um milhão, cento e setenta e quatro mil, quatrocentos e sessenta e seis reais e quarenta e quatro centavos).

## DADOS DA EMPRESA:

Proponente: Jairo B Lima -Me	Endereço Comercial: Av. Edilberto Frota, nº 1913, Bairro Fátima II, Cidade de Crateús, Estado do Ceará. CEP: 63.700-001	
CNPJ: 17.090.629/0001-72	CGF: 06.625.342-0	
Banco: Banco do Brasil	Agência: 0237-2	Conta Corrente: 37928-X
Fone: (88) 3691-0855	E-mail: jblimapneus@yahoo.com.br	
<b>DADOS DO RESPONSÁVEL PARA ASSINATURA DE CONTRATO:</b>		
Nome: Jairo Bezerra Lima	RG nº: 340776299	CPF: 906.046.793-00

Av. Edilberto Frota, nº 1913, Bairro Fátima II - Centro - Crateús - Ceará

CNPJ: 17.090.629/0001-72 - CGF: 06.625.342-0

CEP: 63.700-00 - Fone: 88 - 3691-0855

# J. B. LIMA PNEUS

JAIRO B LIMA - ME

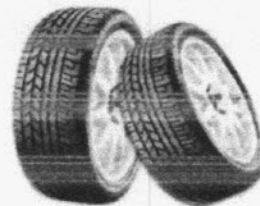

	SSP/CE	
Cargo/Função: Proprietário	Fone: (88) 3691-0855	

Validade da Proposta: 60 (sessenta) dias, contados a partir da apresentação da proposta.  
Prazo de Entrega: Até 02 (dois) dias úteis e de acordo com a ordem de compra expedida.

Crateús (CE), 30 de dezembro de 2020.

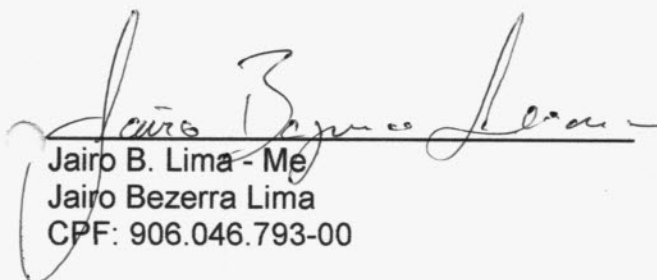
  
Jairo B. Lima - Me  
Jairo Bezerra Lima  
CPF: 906.046.793-00

CARTÓRIO  
CAVALCANTE  
3º OFÍCIO



RECONHEÇO A(S) PRESENTE FIRMA(S) POR:  
 SEMELHANÇA ( ) AUTENTICIDADE  
*Jairo Bezerra Lima*  
- Dou.ª. CRATEUS - CE.  
Em test. *30 DEZ 2020* da verdade.  
Bel.ª Silvânia Barreto Cavalcante - Oficiala  
 Junior Pimentel Ferreira - Substituto  
 Paulene C. Oliveira Costa - Escrevente  
VÁLIDO SOMENTE COM SELO DE AUTENTICIDADE

CARTÓRIO CAVALCANTE  
3º Ofício Registro de Imóveis  
Paulene Cândido Oliveira Costa  
Escrevente Autorizada