

1. SOLICITAÇÃO:
 Solicitante: Prefeitura Municipal de Ipaporanga
 Locatário(a): MARIA MARCILANE ALVES BARROSO Prefixo:
 Finalidade: Verificação de condição de Habitabilidade CPF:
 Sim Não Objetivo: Definir o imóvel como APTO ou INAPTO

2. IDENTIFICAÇÃO:
 Endereço do imóvel: RUA JOÃO VIEIRA PASSOS
 Bairro: CENTRO Cidade: Ipaporanga
 CEP: 62 215-000 UF: Ceará
 Matrícula Nº: Ofício: Data emissão:

3. FOTOS:



Logradouro



Fachada



Foto Interna



Foto Interna

4. MICROREGIÃO DO AVALIANDO:

Uso predominante: Resid. Multifamiliar Resid. Unifamiliar Comercial Industrial Misto

Padrão Construtivo predominante: Baixo/Popular Normal/Médio Alto Luxo

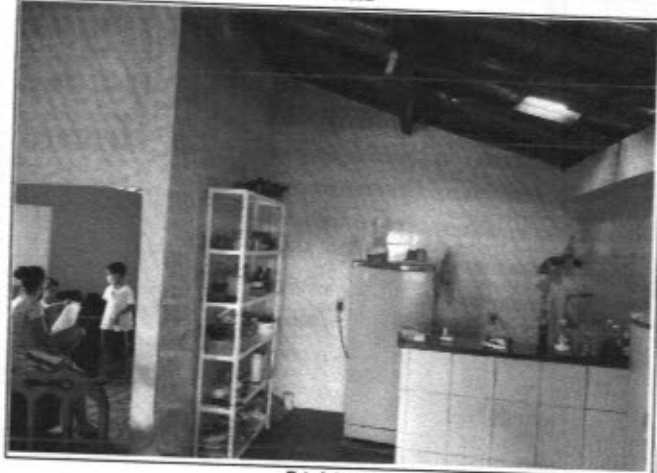
Infraestrutura Urbana: rede de água rede elétrica telefonia iluminação pública
 rede de água pluvial rede de esgoto pavimentação guias e sarjetas

Serviços e Equipamentos Comunitários: transporte coletivo assist. méd. hospitalar comércio escolas
 segurança pública rede bancária coleta de lixo lazer

Informações Relevantes:

Localização: Ótima boa regular ruim Pavimentos: térreo 2 ou mais pavimentos

Ocupação: desocupado ocupado pelo proprietário locado/ cedido/ invadido

R



| | | | | | | | |
|---|---|--|--|---|--|--|--|
| Reforma: | <input checked="" type="checkbox"/> sem reforma | <input type="checkbox"/> antiga ou parcial | <input type="checkbox"/> reforma recente | | | | |
| Estado de Conservação: | <input type="checkbox"/> ruim | <input type="checkbox"/> regular | <input checked="" type="checkbox"/> bom | <input type="checkbox"/> novo | Padrão de Acabamento: | <input type="checkbox"/> baixo/popular | <input checked="" type="checkbox"/> normal |
| Cobertura: | <input type="checkbox"/> laje | <input checked="" type="checkbox"/> telhado cerâmico | <input type="checkbox"/> telhado em fibrocimento | Forro: | <input type="checkbox"/> laje | <input type="checkbox"/> forro | <input checked="" type="checkbox"/> telhado aparente |
| Fechamento de Paredes: | <input checked="" type="checkbox"/> alvenaria | <input type="checkbox"/> madeira | <input type="checkbox"/> alvenaria/madeira | <input type="checkbox"/> outros | | | |
| Esquadrias da Fachada: | <input checked="" type="checkbox"/> ferro | <input type="checkbox"/> alumínio | <input checked="" type="checkbox"/> madeira | <input type="checkbox"/> pvc | <input type="checkbox"/> vidro temperado | | |
| Infraestrutura / Serviços / Equipamentos: | <input type="checkbox"/> piscinas | <input type="checkbox"/> churrasqueira | <input type="checkbox"/> interfone | <input type="checkbox"/> poço artesiano | <input type="checkbox"/> sauna | <input type="checkbox"/> quadra | <input type="checkbox"/> portão eletrônico |
| Divisão Interna: | Sala, quartos, cozinha e banheiro. | | | | | | |
| Qtde. Vaga de Garagem Coberta: | 0 | | | Vaga de Garagem Descoberta: | 0 | | |
| Informações Relevantes: | | | | | | | |

5. CONDIÇÕES GERAIS:

5.1 - O imóvel como um todo aparenta defeitos construtivos que comprometem a estabilidade, solidez ou habitabilidade do imóvel?

sim
 não

Justifique em caso afirmativo:

5.2 - Considerando-se o estado de conservação e sua localização, o imóvel apresenta visualmente condições de habitabilidade?

sim
 não

Justifique em caso negativo:

6. RESULTADO:

Considerando a vistoria realizada, as fotos colhidas e as informações obtidas, considero o imóvel como:

APTO INAPTO

Informações Adicionais:

7. PROFISSIONAL RESPONSÁVEL:

| | | | | | |
|----------------------|----------------------------------|-------|--------------------|----------|------------|
| Empresa: | Prefeitura Municipal de Iporanga | CNPJ: | 10.462.364/0001-47 | CREA: | |
| Técnico Responsável: | Alex Souza | RNP: | 2610815069 | CREA-SP: | 5064026797 |

Iporanga-Ce, 23 de Janeiro de 2021
Alex Souza
Engº Civil
RNP: 2610815069

Assinatura