



1. SOLICITAÇÃO:

Solicitante: Prefeitura Municipal de Ipaporanga
 Locatário(a): RITA DE CÁSSIA FERREIRA DE SOUSA
 Finalidade: Verificação de condição de Habitabilidade
 Sim Não Objetivo: Definir o imóvel como APTO ou INAPTO

2. IDENTIFICAÇÃO:

Endereço do Imóvel: DISTRITO SACRAMENTO
 Bairro: ZONA RURAL
 CEP: 62.215-000
 Cidade: Ipaporanga
 Matricula Nº: _____ UF: Ceará

3. FOTOS:



Logradouro

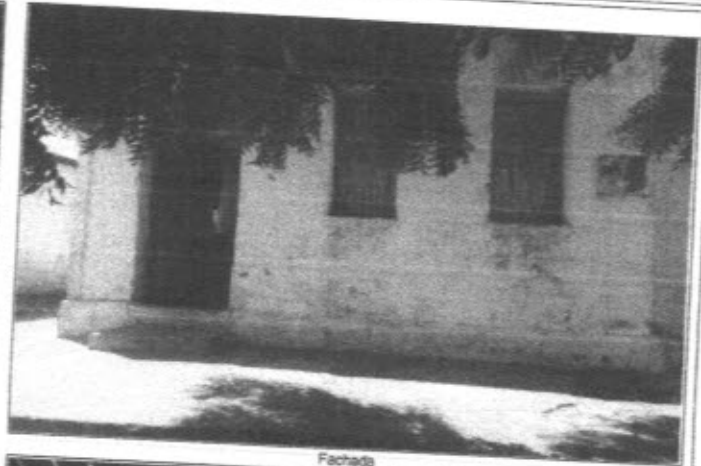

Fachada



Foto Interna



Foto Interna

4. MICROREGIÃO DO AVALIANDO:

Uso predominante: Resid. Multifamiliar Resid. Unifamiliar Comercial Industrial Misto

Padrão Construtivo predominante: Baixo/Popular Normal/Médio Alto Luxo

Infraestrutura Urbana: rede de água rede elétrica telefonia iluminação pública
 rede de água pluvial rede de esgoto pavimentação guias e sarjetas

Serviços e Equipamentos Comunitários: transporte coletivo assist. méd. hospitalar comércio escolas
 segurança pública rede bancária coleta de lixo lazer

Informações Relevantes: _____

Localização: Ótima boa regular ruim

Ocupação: desocupado ocupado pelo proprietário locado/arrandado cedido/comodato invadido

Pavimentos: térreo 2 ou mais pavimentos



Handwritten signature
 Zequiel Alves Muniz
 FISCAL DE OBRAS / IPAPORANGA
 CREA-CE 32802



Reforma:	<input checked="" type="checkbox"/> sem reforma	<input type="checkbox"/> antiga ou parcial	<input type="checkbox"/> reforma recente
Estado de Conservação:	<input type="checkbox"/> ruim	<input checked="" type="checkbox"/> regular	<input type="checkbox"/> bom
	<input type="checkbox"/> novo	Padrão de Acabamento: <input type="checkbox"/> baixo/popular	
		<input checked="" type="checkbox"/> normal	
Cobertura:	<input type="checkbox"/> laje	<input checked="" type="checkbox"/> telhado cerâmico	<input type="checkbox"/> telhado em fibrocimento
	Forro: <input type="checkbox"/> laje		<input type="checkbox"/> forro
	<input checked="" type="checkbox"/> telhado aparente		
Fechamento de Paredes:	<input checked="" type="checkbox"/> alvenaria	<input type="checkbox"/> madeira	<input type="checkbox"/> alvenaria/madeira
	<input type="checkbox"/> outros		
Esquadrias da Fachada:	<input type="checkbox"/> ferro	<input type="checkbox"/> alumínio	<input checked="" type="checkbox"/> madeira
	<input type="checkbox"/> pvc		
	<input type="checkbox"/> vidro temperado		
Infraestrutura / Serviços / Equipamentos:	<input type="checkbox"/> piscinas	<input type="checkbox"/> churrasqueira	<input type="checkbox"/> interfone
	<input type="checkbox"/> sauna	<input type="checkbox"/> quadra	<input type="checkbox"/> poço artesiano
	<input type="checkbox"/> portão eletrônico		
Divisão Interna:	Sala, quartos, cozinha e banheiro.		
Qtd. Vaga de Garagem Coberta:	0		Vaga de Garagem Descoberta:
			0
Informações Relevantes:			

5. CONDIÇÕES GERAIS:

5.1 - O imóvel como um todo aparenta defeitos construtivos que comprometem a estabilidade, solidez ou habitabilidade do imóvel?

sim Justifique em caso afirmativo:

não

5.2 - Considerando-se o estado de conservação e sua localização, o imóvel apresenta visualmente condições de habitabilidade?

sim Justifique em caso negativo:

não

6. RESULTADO:

Considerando a vistoria realizada, as fotos colhidas e as informações obtidas, considero o imóvel como:

APTO INAPTO

Informações Adicionais:

7. PROFISSIONAL RESPONSÁVEL:

Empresa:	Prefeitura Municipal de Iraporanga	CNPJ:	10.462.364/0001-47	CREA:	
Técnico Responsável:	Izequiel Alves Muniz - Téc. em Edificações	RNP:	061588016-0	CREA-CE:	323903

Iraporanga - PE, 21 de Janeiro de 2020

Izequiel Alves Muniz
FISCAL DE OBRAS / IRAPORANGA
CREA-CE 323903