

Fis. 19  
n  
AO

**1. SOLICITAÇÃO:**  
 Solicitante: Prefeitura Municipal de Ipaporanga Prefixo:  
 Locatário(a): ENILDA BARBOSA XAVIER PEREIRA CPF:  
 Finalidade: Verificação de condição de Habitabilidade  Sim  Não Objetivo: Definir o imóvel como APTO ou INAPTO

**2. IDENTIFICAÇÃO:**  
 Endereço do imóvel: RUA GONÇALO DE PAULA BEZERRA  
 Bairro: BAIRRO CENTRAL Cidade: Ipaporanga  
 CEP: 62.215-000 UF: Ceará  
 Matrícula Nº: Ofício: Data emissão:

**3. FOTOS:**



Logradouro



Fachada



Foto Interna



Foto Interna

**4. MICROREGIÃO DO AVALIANDO:**  
 Uso predominante:  Resid. Multifamiliar  Resid. Unifamiliar  Comercial  Industrial  Misto  
 Padrão Construtivo predominante:  Baixo/Popular  Normal/Médio  Alto  Luxo  
 Infraestrutura Urbana:  rede de água  rede elétrica  telefonia  iluminação pública  
 rede de água pluvial  rede de esgoto  pavimentação  guias e sarjetas  
 Serviços e Equipamentos Comunitários:  transporte coletivo  assist. méd. hospitalar  comércio  escolas  
 segurança pública  rede bancária  coleta de lixo  lazer  
 Informações Relevantes:

Localização:  Ótima  boa  regular  ruim Pavimentos:  térreo  2 ou mais pavimentos

Ocupação:  desocupado  ocupado pelo proprietário  locado/arrendado  cedido/comodato  invadido

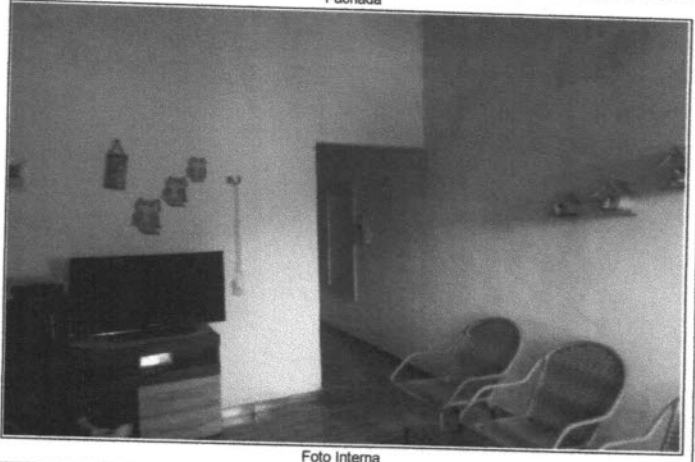
*Izequiel Alves Muniz*  
 Izequiel Alves Muniz  
 FISCAL DE OBRAS / IPAPORANGA  
 CREA-CE 323903

Reforma:	<input checked="" type="checkbox"/> sem reforma	<input type="checkbox"/> antiga ou parcial	<input type="checkbox"/> reforma recente
Estado de Conservação:	<input type="checkbox"/> ruim	<input type="checkbox"/> regular	<input checked="" type="checkbox"/> bom
Cobertura:	<input type="checkbox"/> laje	<input checked="" type="checkbox"/> telhado cerâmico	<input type="checkbox"/> telhado em fibrocimento
	Padrão de Acabamento:		<input type="checkbox"/> baixo/popular
Fechamento de Paredes:	<input checked="" type="checkbox"/> alvenaria		<input type="checkbox"/> madeira
	<input type="checkbox"/> alvenaria/madeira		<input type="checkbox"/> outros
Esquadrias da Fachada:	<input type="checkbox"/> ferro	<input type="checkbox"/> alumínio	<input checked="" type="checkbox"/> madeira
Infraestrutura / Serviços / Equipamentos:	<input type="checkbox"/> piscinas	<input type="checkbox"/> churrasqueira	<input type="checkbox"/> vidro temperado
	<input type="checkbox"/> sauna	<input type="checkbox"/> quadra	<input type="checkbox"/> poço artesiano
Divisão Interna:	Sala, quartos, cozinha e banheiro.		
Qtde. Vaga de Garagem Coberta:	0		Vaga de Garagem Descoberta:
Informações Relevantes:	0		

20  
 UFIS  
 11

**5. CONDIÇÕES GERAIS:**

5.1 - O imóvel como um todo aparenta defeitos construtivos que comprometem a estabilidade, solidez ou habitabilidade do imóvel?

sim

não

Justifique em caso afirmativo:

---

5.2 - Considerando-se o estado de conservação e sua localização, o imóvel apresenta visualmente condições de habitabilidade?

sim

não

Justifique em caso negativo:

---

**6. RESULTADO:**

Considerando a vistoria realizada, as fotos colhidas e as informações obtidas, considero o imóvel como:

APTO

INAPTO

Informações Adicionais:

---

**7. PROFISSIONAL RESPONSÁVEL:**

Empresa:	Prefeitura Municipal de Iraporanga	CNPJ:	10.462.364/0001-47	CREA:	
Técnico Responsável:	Izequiel Alves Muniz - Téc. em Edificações	RNP:	061568016-0	CREA-CE:	323903

Iraporanga-Ce, 16 de março de 2020

  
**Izequiel Alves Muniz**  
 FISCAL DE OBRAS / IRAPORANGA  
 CREA-CE 323903