

1. SOLICITAÇÃO:

| | | | |
|---------------|--|---|--|
| Solicitante: | Prefeitura Municipal de Ipaporanga | Prefixo: | |
| Locatário(a): | OLÁVIA BARROS FERREIRA | CPF: | |
| Finalidade: | Verificação de condição de Habitabilidade | <input type="checkbox"/> Sim <input type="checkbox"/> Não | Objetivo: Definir o imóvel como APTO ou INAPTO |

2. IDENTIFICAÇÃO:

| | | | |
|---------------------|------------------------------|---------------|------------|
| Endereço do imóvel: | RUA GONÇALO DE PAULA BEZERRA | | |
| Bairro: | CENTRAL | Cidade: | Ipaporanga |
| CEP: | 62.215-000 | UF: | Ceará |
| Matrícula Nº: | | Ofício: | |
| | | Data emissão: | |



3. FOTOS:

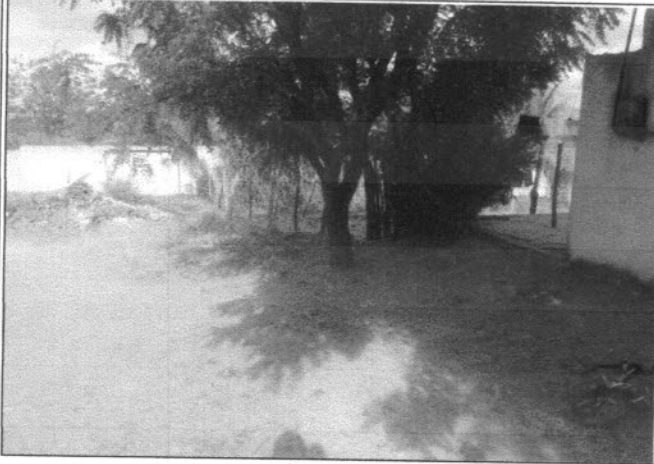

Logradouro

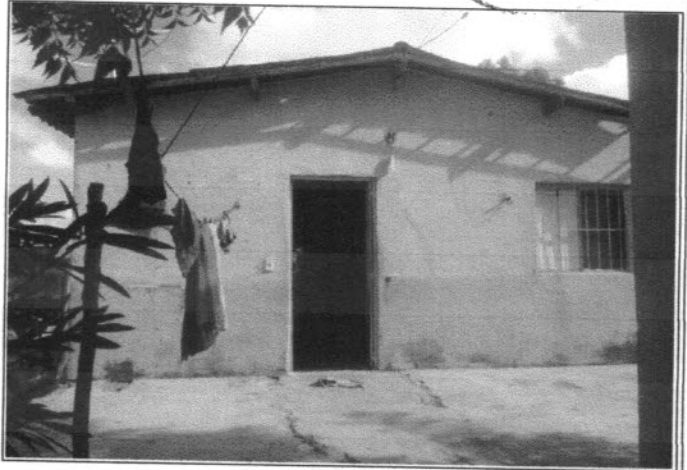

Fachada



Foto Interna



Foto Interna

4. MICROREGIÃO DO AVALIANDO:

| | | | | | |
|---------------------------------------|---|---|--|--|--------------------------------|
| Uso predominante: | <input type="checkbox"/> Resid. Multifamiliar | <input checked="" type="checkbox"/> Resid. Unifamiliar | <input type="checkbox"/> Comercial | <input type="checkbox"/> Industrial | <input type="checkbox"/> Misto |
| Padrão Construtivo predominante: | <input type="checkbox"/> Baixo/Popular | <input checked="" type="checkbox"/> Normal/Médio | <input type="checkbox"/> Alto | <input type="checkbox"/> luxo | |
| Infraestrutura Urbana: | <input checked="" type="checkbox"/> rede de água | <input checked="" type="checkbox"/> rede elétrica | <input checked="" type="checkbox"/> telefonia | <input checked="" type="checkbox"/> iluminação pública | |
| | <input type="checkbox"/> rede de água pluvial | <input type="checkbox"/> rede de esgoto | <input checked="" type="checkbox"/> pavimentação | <input checked="" type="checkbox"/> guias e sarjetas | |
| Serviços e Equipamentos Comunitários: | <input checked="" type="checkbox"/> transporte coletivo | <input checked="" type="checkbox"/> assist. méd. hospitalar | <input checked="" type="checkbox"/> comércio | <input checked="" type="checkbox"/> escolas | |
| | <input checked="" type="checkbox"/> segurança pública | <input checked="" type="checkbox"/> rede bancária | <input checked="" type="checkbox"/> coleta de lixo | <input checked="" type="checkbox"/> lazer | |
| Informações Relevantes: | m f | | | | |

| | | | | | | | |
|--------------|--------------------------------|---|----------------------------------|-------------------------------|-------------|--|---|
| Localização: | <input type="checkbox"/> Ótima | <input checked="" type="checkbox"/> boa | <input type="checkbox"/> regular | <input type="checkbox"/> ruim | Pavimentos: | <input checked="" type="checkbox"/> térreo | <input type="checkbox"/> 2 ou mais pavimentos |
|--------------|--------------------------------|---|----------------------------------|-------------------------------|-------------|--|---|

| | | | | | |
|-----------|-------------------------------------|--|---|---|-----------------------------------|
| Ocupação: | <input type="checkbox"/> desocupado | <input type="checkbox"/> ocupado pelo proprietário | <input checked="" type="checkbox"/> locado/ arrendado | <input type="checkbox"/> cedido/ comodato | <input type="checkbox"/> invadido |
|-----------|-------------------------------------|--|---|---|-----------------------------------|

Handwritten signature and date.

| | | | | | | | |
|---|---|--|--|---|--|--|--|
| Reforma: | <input checked="" type="checkbox"/> sem reforma | <input type="checkbox"/> antiga ou parcial | <input type="checkbox"/> reforma recente | | | | |
| Estado de Conservação: | <input type="checkbox"/> ruim | <input checked="" type="checkbox"/> regular | <input type="checkbox"/> bom | <input type="checkbox"/> novo | Padrão de Acabamento: | <input type="checkbox"/> baixo/popular | <input checked="" type="checkbox"/> normal |
| Cobertura: | <input type="checkbox"/> laje | <input checked="" type="checkbox"/> telhado cerâmico | <input type="checkbox"/> telhado em fibrocimento | Forro: | <input type="checkbox"/> laje | <input type="checkbox"/> forro | <input checked="" type="checkbox"/> telhado aparente |
| Fechamento de Paredes: | <input checked="" type="checkbox"/> alvenaria | <input type="checkbox"/> madeira | <input type="checkbox"/> alvenaria/madeira | <input type="checkbox"/> outros | | | |
| Esquadrias da Fachada: | <input checked="" type="checkbox"/> ferro | <input type="checkbox"/> alumínio | <input checked="" type="checkbox"/> madeira | <input type="checkbox"/> pvc | <input type="checkbox"/> vidro temperado | | |
| Infraestrutura / Serviços / Equipamentos: | <input type="checkbox"/> piscinas | <input type="checkbox"/> churrasqueira | <input type="checkbox"/> interfone | <input type="checkbox"/> poço artesiano | <input type="checkbox"/> sauna | <input type="checkbox"/> quadra | <input type="checkbox"/> portão eletrônico |
| Divisão Interna: | Sala, quartos, cozinha e banheiro. | | | | | | |
| Qtde. Vaga de Garagem Coberta: | 0 | | | Vaga de Garagem Descoberta: | 0 | | |
| Informações Relevantes: | | | | | | | |



5. CONDIÇÕES GERAIS:

5.1 - O imóvel como um todo aparenta defeitos construtivos que comprometem a estabilidade, solidez ou habitabilidade do imóvel?

Justifique em caso afirmativo:

sim
 não

5.2 - Considerando-se o estado de conservação e sua localização, o imóvel apresenta visualmente condições de habitabilidade?

Justifique em caso negativo:

sim
 não

6. RESULTADO:

Considerando a vistoria realizada, as fotos colhidas e as informações obtidas, considero o imóvel como:

APTO INAPTO

Informações Adicionais:

7. PROFISSIONAL RESPONSÁVEL:

| | | | | | |
|----------------------|--|-------|--------------------|----------|--------|
| Empresa: | Prefeitura Municipal de Ipaporanga | CNPJ: | 10.462.364/0001-47 | CREA: | |
| Técnico Responsável: | Izequiel Alves Muniz - Téc. em Edificações | RNP: | 061568016-0 | CREA-CE: | 323903 |

Ipaporanga-Ce, 30 de Julho de 2020

Assinatura

