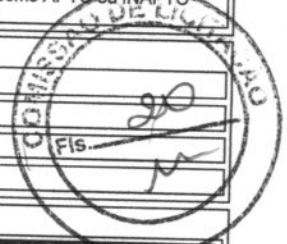
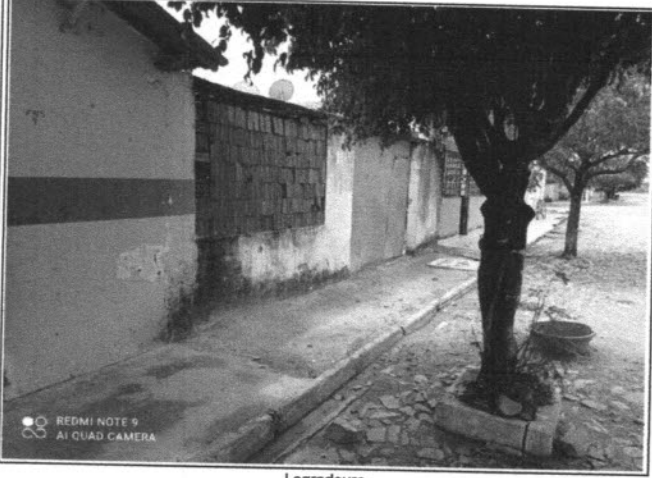

**1. SOLICITAÇÃO:**

Solicitante:	Prefeitura Municipal de Ipaporanga	Prefixo:	
Locatário(a):	ANGÉLICA DE SOUZA GOMES DA SILVA	CPF:	
Finalidade:	Verificação de condição de Habitabilidade <input type="checkbox"/> Sim <input type="checkbox"/> Não	Objetivo:	Definir o imóvel como APTO ou INAPTO

**2. IDENTIFICAÇÃO:**

Endereço do imóvel:	RUA TENENTE JOÃO VIEIRA		
Bairro:	Centro	Cidade:	Ipaporanga
CEP:	62.215-000	UF:	Ceará
Matrícula Nº:		Ofício:	
			Data emissão:

**3. FOTOS:**

Logradouro

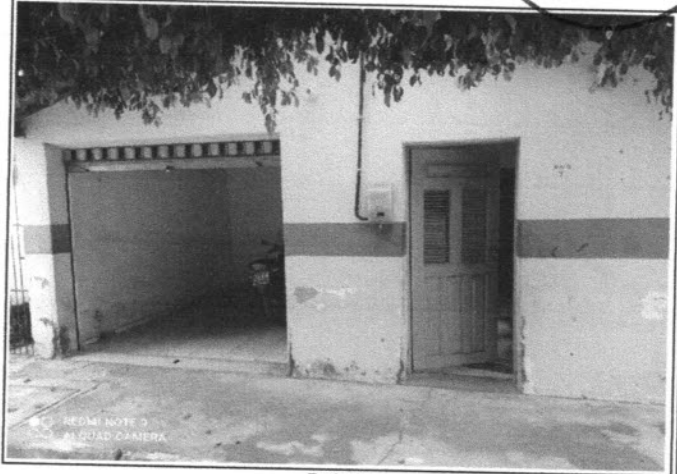

Fachada



Foto Interna



Foto Interna

**4. MICROREGIÃO DO AVALIANDO:**

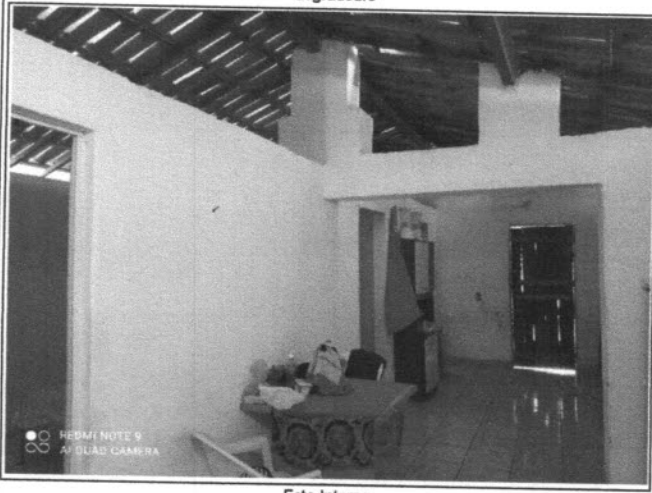
Uso predominante:	<input type="checkbox"/> Resid. Multifamiliar <input checked="" type="checkbox"/> Resid. Unifamiliar <input type="checkbox"/> Comercial <input type="checkbox"/> Industrial <input type="checkbox"/> Misto			
Padrão Construtivo predominante:	<input type="checkbox"/> Baixo/Popular <input checked="" type="checkbox"/> Normal/Médio <input type="checkbox"/> Alto <input type="checkbox"/> luxo			
Infraestrutura Urbana:	<input checked="" type="checkbox"/> rede de água <input checked="" type="checkbox"/> rede relétrica <input checked="" type="checkbox"/> telefonia <input checked="" type="checkbox"/> iluminação pública <input type="checkbox"/> rede de água pluvial <input type="checkbox"/> rede de esgoto <input checked="" type="checkbox"/> pavimentação <input checked="" type="checkbox"/> guias e sarjetas			
Serviços e Equipamentos Comunitários:	<input checked="" type="checkbox"/> transporte coletivo <input checked="" type="checkbox"/> assist. méd. hospitalar <input checked="" type="checkbox"/> comércio <input checked="" type="checkbox"/> escolas <input checked="" type="checkbox"/> segurança pública <input checked="" type="checkbox"/> rede bancária <input checked="" type="checkbox"/> coleta de lixo <input checked="" type="checkbox"/> lazer			
Informações Relevantes:				

Localização:	<input type="checkbox"/> Ótima <input checked="" type="checkbox"/> boa <input type="checkbox"/> regular <input type="checkbox"/> ruim			Pavimentos:	<input checked="" type="checkbox"/> térreo <input type="checkbox"/> 2 ou mais pavimentos	
--------------	---	--	--	-------------	--	--

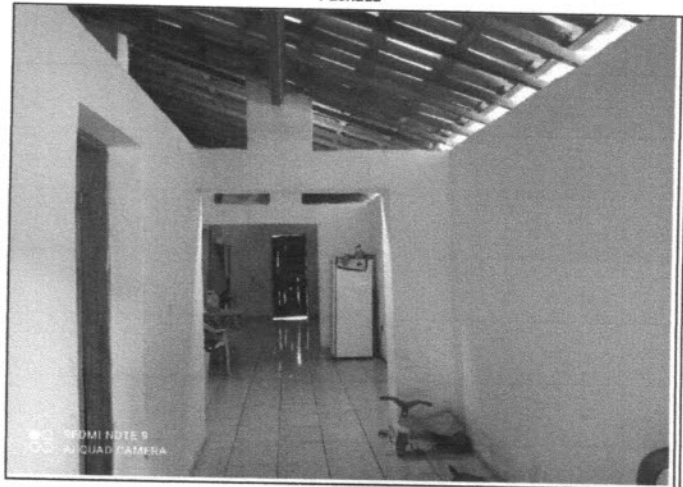
Ocupação:	<input type="checkbox"/> desocupado <input type="checkbox"/> ocupado pelo proprietário			<input checked="" type="checkbox"/> locado/ arrendado <input type="checkbox"/> cedida/ comodato <input type="checkbox"/> invadido		
-----------	--	--	--	---	--	--

S  
 M  
 S  
 S

Reforma:	<input checked="" type="checkbox"/> sem reforma	<input type="checkbox"/> antiga ou parcial	<input type="checkbox"/> reforma recente				
Estado de Conservação:	<input type="checkbox"/> ruim	<input type="checkbox"/> regular	<input checked="" type="checkbox"/> bom	<input type="checkbox"/> novo	Padrão de Acabamento:	<input type="checkbox"/> baixo/popular	<input checked="" type="checkbox"/> normal
Cobertura:	<input type="checkbox"/> laje	<input checked="" type="checkbox"/> telhado cerâmico	<input type="checkbox"/> telhado em fibrocimento	Forro:	<input type="checkbox"/> laje	<input type="checkbox"/> forro	<input checked="" type="checkbox"/> telhado aparente
Fechamento de Paredes:	<input checked="" type="checkbox"/> alvenaria	<input type="checkbox"/> madeira	<input type="checkbox"/> alvenaria/madeira	<input type="checkbox"/> outros			
Esquadrias da Fachada:	<input checked="" type="checkbox"/> ferro	<input type="checkbox"/> alumínio	<input checked="" type="checkbox"/> madeira	<input type="checkbox"/> pvc	<input type="checkbox"/> vidro temperado		
Infraestrutura / Serviços / Equipamentos:	<input type="checkbox"/> piscinas	<input type="checkbox"/> churrasqueira	<input type="checkbox"/> interfone	<input type="checkbox"/> poço artesiano	<input type="checkbox"/> sauna	<input type="checkbox"/> quadra	<input type="checkbox"/> portão eletrônico
Divisão Interna:	Sala, quartos, cozinha e banheiro.						
Qtde. Vaga de Garagem Coberta:	0			Vaga de Garagem Descoberta:	0		
Informações Relevantes:							



### 5. CONDIÇÕES GERAIS:

5.1 - O imóvel como um todo aparenta defeitos construtivos que comprometem a estabilidade, solidez ou habitabilidade do imóvel?

Justifique em caso afirmativo:

sim

não

5.2 - Considerando-se o estado de conservação e sua localização, o imóvel apresenta visualmente condições de habitabilidade?

Justifique em caso negativo:

sim

não

### 6. RESULTADO:

Considerando a vistoria realizada, as fotos colhidas e as informações obtidas, considero o imóvel como:

APTO

INAPTO

Informações Adicionais:

### 7. PROFISSIONAL RESPONSÁVEL:

Empresa:	Prefeitura Municipal de Iraporanga	CNPJ:	10.462.364/0001-47	CREA:	
Técnico Responsável:	Izequiel Alves Muniz - Téc. em Edificações	RNP:	061568016-0	CREA-CE	323903

Iraporanga-Ce, 28 de Setembro de 2020

  
Assinatura