



1. SOLICITAÇÃO:

Solicitante: Prefeitura Municipal de Ipaporanga
 Locatário(a): Patrícia Marques de Sousa Prefixo: _____
 Finalidade: Verificação de condição de Habitabilidade CPF: _____
 Sim Não Objetivo: Definir o imóvel como APTO ou INAPTO

2. IDENTIFICAÇÃO:

Endereço do imóvel: Rua Manoel de Paula
 Bairro: Centro Cidade: Ipaporanga
 CEP: 62.215-000 UF: Ceará
 Matrícula Nº: _____ Ofício: _____ Data emissão: _____

3. FOTOS:

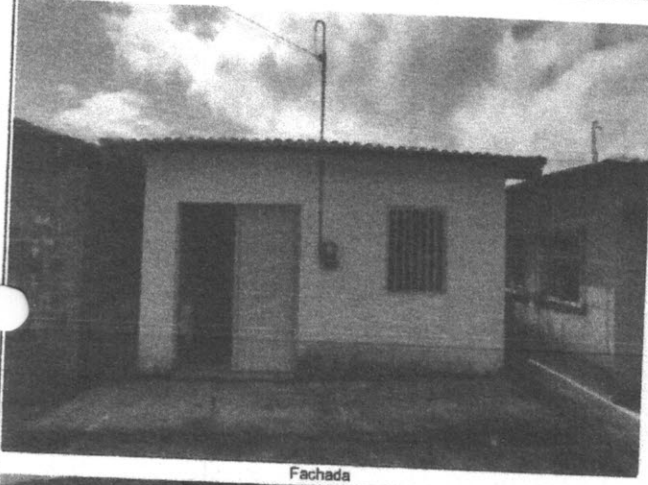

Fachada

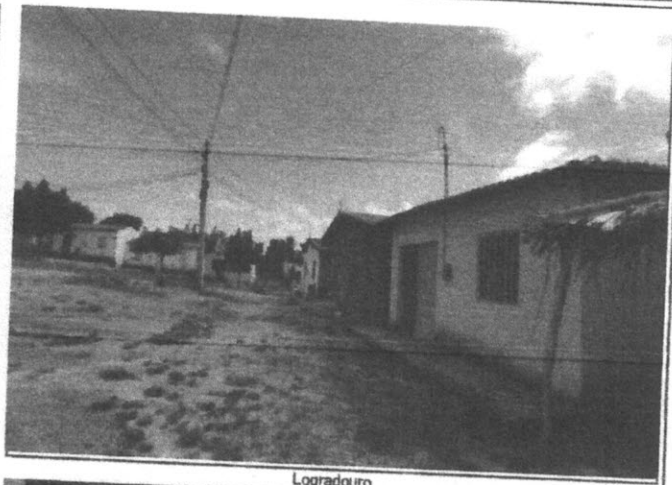

Logradouro



Foto Interna



Foto Interna

4. MICROREGIÃO DO AVALIANDO:

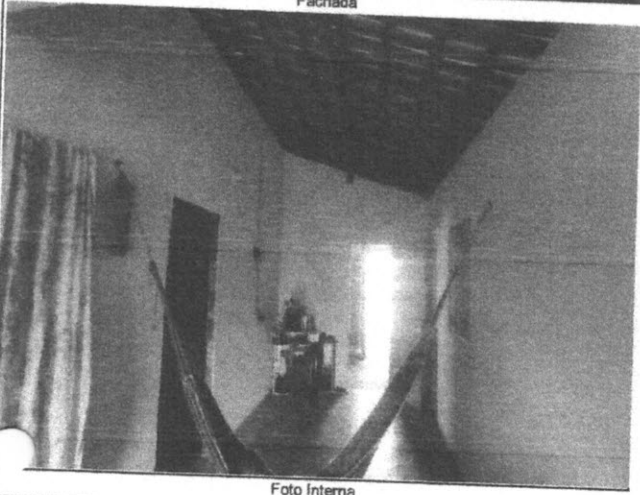
Uso predominante: Resid. Multifamiliar Resid. Unifamiliar Comercial Industrial Misto

Padrão Construtivo predominante: Baixo/Popular Normal/Médio Alto Luxo

Infraestrutura Urbana: rede de água rede elétrica telefonia iluminação pública
 rede de água pluvial rede de esgoto pavimentação guias e sarjetas

Serviços e Equipamentos Comunitários: transporte coletivo assist. méd. hospitalar comércio escolas
 segurança pública rede bancária coleta de lixo lazer

Informações Relevantes: _____

Localização: Ótima boa regular ruim Pavimentos: térreo 2 ou mais pavimentos

Ocupação: desocupado ocupado pelo proprietário locado/ cedido/ invadido



Reforma:	<input checked="" type="checkbox"/> sem reforma	<input type="checkbox"/> antiga ou parcial	<input type="checkbox"/> reforma recente	
Estado de Conservação:	<input type="checkbox"/> ruim	<input type="checkbox"/> regular	<input checked="" type="checkbox"/> bom	<input type="checkbox"/> novo
Cobertura:	<input type="checkbox"/> laje	<input checked="" type="checkbox"/> telhado cerâmico	<input type="checkbox"/> telhado em fibrocimento	Forro: <input type="checkbox"/> laje <input type="checkbox"/> forro
Fachamento de Paredes:	<input checked="" type="checkbox"/> alvenaria	<input type="checkbox"/> madeira	<input type="checkbox"/> alvenaria/madeira	<input type="checkbox"/> outros
Esquadrias da Fachada:	<input type="checkbox"/> ferro	<input checked="" type="checkbox"/> alumínio	<input type="checkbox"/> madeira	<input type="checkbox"/> pvc <input type="checkbox"/> vidro temperado
Infraestrutura / Serviços / Equipamentos:	<input type="checkbox"/> piscinas	<input type="checkbox"/> churrasqueira	<input type="checkbox"/> interfone	<input type="checkbox"/> poço artesiano
Divisão Interna:	Sala, quartos, cozinha e banheiro.			
Qtde. Vaga de Garagem Coberta:				Vaga de Garagem Descoberta: 0
Informações Relevantes:				

5. CONDIÇÕES GERAIS:

5.1 - O imóvel como um todo aparenta defeitos construtivos que comprometem a estabilidade, solidez ou habitabilidade do imóvel?

sim não Justifique em caso afirmativo:

5.2 - Considerando-se o estado de conservação e sua localização, o imóvel apresenta visualmente condições de habitabilidade?

sim não Justifique em caso negativo:

6. RESULTADO:

Considerando a vistoria realizada, as fotos colhidas e as informações obtidas, considero o imóvel como:

APTO INAPTO

Informações Adicionais:

7. PROFISSIONAL RESPONSÁVEL:

Empresa:	Prefeitura Municipal de Iporanga	CNPJ:	10.462.364/0001-47	CREA:	
Técnico Responsável:	Alex Souza	RNP:	2610815069	CREA-SP:	5064026797

Iporanga-Ca, 22 de Março de 2022

Alex Souza
PROF. CIVIL
RNP: 2610815069

Assinatura