

1. SOLICITAÇÃO:

Solicitante: Prefeitura Municipal de Ipaporanga Prefixo: \_\_\_\_\_  
 Locatário(a): João Marcos Mairton Bezerra Marques CPF: \_\_\_\_\_  
 Finalidade: Verificação de condição de Habitabilidade  Sim  Não Objetivo: Definir o imóvel como APTO ou INAPT

2. IDENTIFICAÇÃO:

Endereço do imóvel: Rua Gabriel Rodrigues  
 Bairro: Centro Cidade: Ipaporanga  
 CEP: 62.215-000 UF: Ceará  
 Matrícula Nº: \_\_\_\_\_ Ofício: \_\_\_\_\_ Data emissão: \_\_\_\_\_



3. FOTOS:



Fachada



Logradouro



Foto Interna



Foto Interna

4. MICROREGIÃO DO AVALIANDO:

Uso predominante:  Resid. Multifamiliar  Resid. Unifamiliar  Comercial  Industrial  Misto

Padrão Construtivo predominante:  Baixo/Popular  Normal/Média  Alto  Luxo

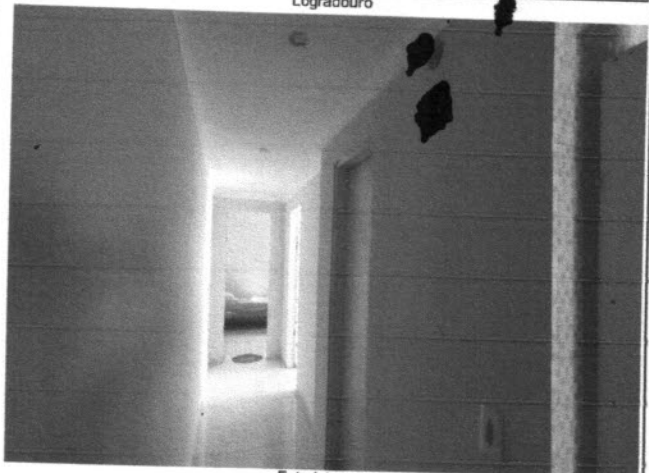
Infraestrutura Urbana:  rede de água  rede elétrica  telefonia  iluminação pública  
 rede de água pluvial  rede de esgoto  pavimentação  guias e sarjetas

Serviços e Equipamentos Comunitários:  transporte coletivo  assist. méd. hospitalar  comércio  escolas  
 segurança pública  rede bancária  coleta de lixo  lazer

Informações Relevantes: \_\_\_\_\_

Localização:  Ótima  boa  regular  ruim Pavimentos:  térreo  2 ou mais pavimentos

Ocupação:  desocupado  ocupado pelo proprietário  locado/  cedido/  invadido



Reforma:	<input checked="" type="checkbox"/> sem reforma	<input type="checkbox"/> antiga ou parcial	<input type="checkbox"/> reforma recente					
Estado de Conservação:	<input type="checkbox"/> ruim	<input type="checkbox"/> regular	<input checked="" type="checkbox"/> bom	<input type="checkbox"/> novo	Padrão de Acabamento:	<input type="checkbox"/> baixo/popular	<input checked="" type="checkbox"/> normal	
Cobertura:	<input type="checkbox"/> laje	<input checked="" type="checkbox"/> telhado cerâmico	<input type="checkbox"/> telhado em fibrocimento	Forro:	<input type="checkbox"/> laje	<input checked="" type="checkbox"/> forro	<input type="checkbox"/> telhado aparente	
Fechamento de Paredes:	<input checked="" type="checkbox"/> alvenaria	<input type="checkbox"/> madeira	<input type="checkbox"/> alvenaria/madeira	<input type="checkbox"/> outros				
Esquadrias da Fachada:	<input type="checkbox"/> ferro	<input checked="" type="checkbox"/> alumínio	<input checked="" type="checkbox"/> madeira	<input type="checkbox"/> pvc	<input type="checkbox"/> vidro temperado			
Infraestrutura / Serviços / Equipamentos:	<input type="checkbox"/> piscinas	<input type="checkbox"/> churrasqueira	<input type="checkbox"/> interfone	<input type="checkbox"/> poço artesiano	<input type="checkbox"/> sauna	<input type="checkbox"/> quadra	<input type="checkbox"/> portão eletrônico	
Divisão Interna:	Sala, quartos, cozinha e banheiro.							
Qtde. Vaga de Garagem Coberta:							Vaga de Garagem Descoberta:	0
Informações Relevantes:								
<b>5. CONDIÇÕES GERAIS:</b>								
5.1 - O imóvel como um todo aparenta defeitos construtivos que comprometem a estabilidade, solidez ou habitabilidade do imóvel?								
<input type="checkbox"/> sim	Justifique em caso afirmativo:							
<input checked="" type="checkbox"/> não								
5.2 - Considerando-se o estado de conservação e sua localização, o imóvel apresenta visualmente condições de habitabilidade?								
<input checked="" type="checkbox"/> sim	Justifique em caso negativo:							
<input type="checkbox"/> não								
<b>6. RESULTADO:</b>								
Considerando a vistoria realizada, as fotos colhidas e as informações obtidas, considero o imóvel como:								
<input checked="" type="checkbox"/> APTQ	<input type="checkbox"/> INAPTO							
Informações Adicionais:								
<b>7. PROFISSIONAL RESPONSÁVEL:</b>								
Empresa:	Prefeitura Municipal de Iporanga		CNPJ:	10.462.364/0001-47	CREA:			
Técnico Responsável:	Alex Souza		RNP:	2610815069	CREA-SP:	5064026797		
Iporanga-Ce, 21 de Abril de 2022								
 Alex Souza ENGRº CIVIL RNP 2610815069								
Assinatura								