

1. SOLICITAÇÃO:

Solicitante: Prefeitura Municipal de Ipaporanga

Locatário(a): Maria de Jesus Batista da Silva Prefixo:

Finalidade: Verificação de condição de Habitabilidade CPF:

Sim Não Objetivo: Definir o imóvel como APTO. ou IPTU

2. IDENTIFICAÇÃO:

Endereço do imóvel: Rua Antônio Januário

Bairro: Centro Cidade: Ipaporanga

CEP: 62.215-000 UF: Ceará

Matrícula Nº: Ofício: Data emissão:



3. FOTOS:



Fachada



Logradouro



Foto Interna



Foto Interna

4. MICROREGIÃO DO AVALIANDO:

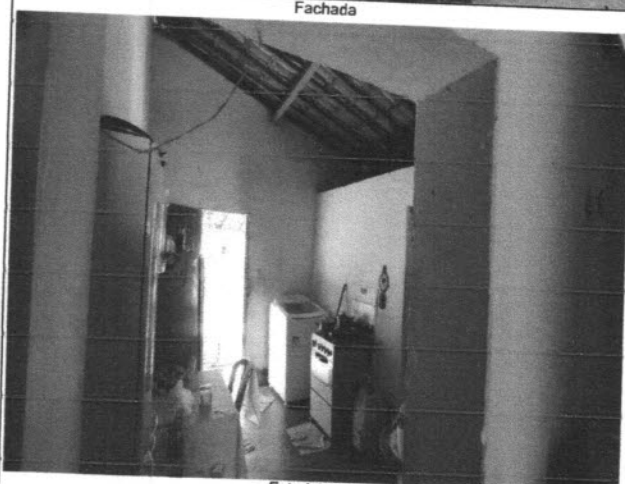
Uso predominante: Resid. Multifamiliar Resid. Unifamiliar Comercial Industrial Misto

Padrão Construtivo predominante: Baixo/Popular Normal/Média Alto luxo

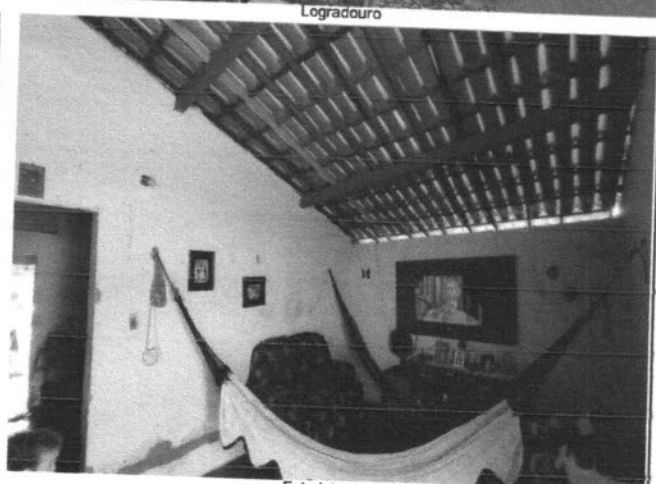
Infraestrutura Urbana: rede de água rede elétrica telefonia iluminação pública

rede de água pluvial rede de esgoto pavimentação guias e sarjetas

Serviços e Equipamentos Comunitários: transporte coletivo assist. méd. hospitalar comércio escolas

segurança pública rede bancária coleta de lixo lazer

Informações Relevantes:

Localização: Ótima boa regular ruim Pavimentos: térreo 2 ou mais pavimentos

Ocupação: desocupado ocupado pelo proprietário locado/ cedido/ invadido

[Handwritten signature]

Reforma:	<input checked="" type="checkbox"/> sem reforma	<input type="checkbox"/> antiga ou parcial	<input type="checkbox"/> reforma recente				
Estado de Conservação:	<input type="checkbox"/> ruim	<input type="checkbox"/> regular	<input checked="" type="checkbox"/> bom	<input type="checkbox"/> novo	Padrão de Acabamento:	<input type="checkbox"/> baixo/popular	<input checked="" type="checkbox"/> normal
Cobertura:	<input type="checkbox"/> laje	<input checked="" type="checkbox"/> telhado cerâmico	<input type="checkbox"/> telhado em fibrocimento	Forro:	<input type="checkbox"/> laje	<input type="checkbox"/> forro	<input checked="" type="checkbox"/> telhado aparente
Fechamento de Paredes:	<input checked="" type="checkbox"/> alvenaria	<input type="checkbox"/> madeira	<input type="checkbox"/> alvenaria/madeira	<input type="checkbox"/> outros			
Esquadrias da Fachada:	<input type="checkbox"/> ferro	<input checked="" type="checkbox"/> alumínio	<input checked="" type="checkbox"/> madeira	<input type="checkbox"/> pvc	<input type="checkbox"/> vidro temperado		
Infraestrutura / Serviços / Equipamentos:	<input type="checkbox"/> piscinas	<input type="checkbox"/> churrasqueira	<input type="checkbox"/> interfone	<input type="checkbox"/> poço artesiano	<input type="checkbox"/> sauna	<input type="checkbox"/> quadra	<input type="checkbox"/> portão eletrônico
Divisão Interna:	Sala, quartos, cozinha e banheiro.						
Qtde. Vaga de Garagem Coberta:				Vaga de Garagem Descoberta:			
Informações Relevantes:							



5. CONDIÇÕES GERAIS:

5.1 - O imóvel como um todo aparenta defeitos construtivos que comprometem a estabilidade, solidez ou habitabilidade do imóvel?

sim
 não

Justifique em caso afirmativo:

5.2 - Considerando-se o estado de conservação e sua localização, o imóvel apresenta visualmente condições de habitabilidade?

sim
 não

Justifique em caso negativo:

6. RESULTADO:

Considerando a vistoria realizada, as fotos colhidas e as informações obtidas, considero o imóvel como:

APTO INAPTO

Informações Adicionais:

7. PROFISSIONAL RESPONSÁVEL:

Empresa:	Prefeitura Municipal de Iporanga	CNPJ:	10.462.364/0001-47	CREA:	
Técnico Responsável:	Alex Souza	RNP:	2610815069	CREA-SP:	5064026797

Iporanga-Ce, 24 de Maio de 2022

Alex Souza
ALEX SOUZA
TÉCNICO CIVIL
RNP 2610815069

Assinatura