

PREFEITURA MUNICIPAL DE IPAPORANGA	LAUDO DE AVALIAÇÃO - PARA IMÓVEL RESIDENCIAL	Data da Vistoria:	21/07/2022
------------------------------------	--	-------------------	------------

1. SOLICITAÇÃO:

Solicitante:	Prefeitura Municipal de Ipaporanga	Prefixo:	
Locatário(a):	Maria das Graças Rodrigues Sousa	CPF:	
Finalidade:	Verificação de condição de Habitabilidade	Objetivo:	Definir o imóvel como APTO ou INAPTO

2. IDENTIFICAÇÃO:

Endereço do imóvel:	Rua Gabriel Rodrigues Junior		
Bairro:	Central	Cidade:	Ipaporanga
CEP:	62.215-000	UF:	Ceará
Matrícula N°:		Ofício:	
		Data emissão:	



3. FOTOS:



Logradouro



Fachada



Foto Interna



Foto Interna

4. MICROREGIÃO DO AVALIANDO:

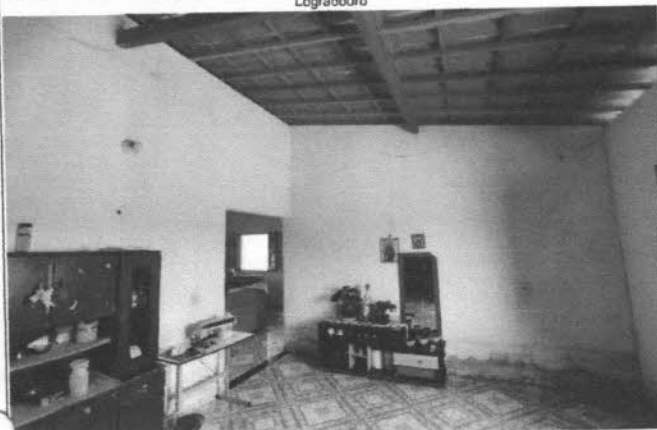
Uso predominante:	<input type="checkbox"/> Resid. Multifamiliar	<input checked="" type="checkbox"/> Resid. Unifamiliar	<input type="checkbox"/> Comercial	<input type="checkbox"/> Industrial	<input type="checkbox"/> Misto
Padrão Construtivo predominante:	<input type="checkbox"/> Baixo/Popular	<input checked="" type="checkbox"/> Normal/Médio	<input type="checkbox"/> Alto	<input type="checkbox"/> Luxo	
Infraestrutura Urbana:	<input checked="" type="checkbox"/> rede de água	<input checked="" type="checkbox"/> rede elétrica	<input checked="" type="checkbox"/> telefonia	<input checked="" type="checkbox"/> iluminação pública	
	<input type="checkbox"/> rede de água pluvial	<input type="checkbox"/> rede de esgoto	<input checked="" type="checkbox"/> pavimentação	<input checked="" type="checkbox"/> guias e sarjetas	
Serviços e Equipamentos Comunitários:	<input checked="" type="checkbox"/> transporte coletivo	<input checked="" type="checkbox"/> assist. méd. hospitalar	<input checked="" type="checkbox"/> comércio	<input checked="" type="checkbox"/> escolas	
	<input checked="" type="checkbox"/> segurança pública	<input checked="" type="checkbox"/> rede bancária	<input checked="" type="checkbox"/> coleta de lixo	<input checked="" type="checkbox"/> lazer	
Informações Relevantes:					
Localização:	<input checked="" type="checkbox"/> Ótima	<input type="checkbox"/> boa	<input type="checkbox"/> regular	<input type="checkbox"/> ruim	
					Pavimentos: <input checked="" type="checkbox"/> térreo <input type="checkbox"/> 2 ou mais pavimentos
Ocupação:	<input type="checkbox"/> desocupado	<input type="checkbox"/> ocupado pelo proprietário	<input checked="" type="checkbox"/> locado/ arrendado	<input type="checkbox"/> cedido/ comodato	<input type="checkbox"/> invadido

Reforma:	<input checked="" type="checkbox"/> sem reforma	<input type="checkbox"/> antiga ou parcial	<input type="checkbox"/> reforma recente
Estado de Conservação:	<input type="checkbox"/> ruim	<input checked="" type="checkbox"/> regular	<input type="checkbox"/> bom
	<input type="checkbox"/> novo	Padrão de Acabamento:	<input type="checkbox"/> baixo/popular
			<input checked="" type="checkbox"/> normal
Cobertura:	<input type="checkbox"/> laje	<input checked="" type="checkbox"/> telhado cerâmico	<input type="checkbox"/> telhado em fibrocimento
	Forro:	<input type="checkbox"/> laje	<input type="checkbox"/> forro
		<input checked="" type="checkbox"/> telhado aparente	
Fechamento de Paredes:	<input checked="" type="checkbox"/> alvenaria	<input type="checkbox"/> madeira	<input type="checkbox"/> alvenaria/madeira
			<input type="checkbox"/> outros
Esquadrias da Fachada:	<input type="checkbox"/> ferro	<input type="checkbox"/> alumínio	<input checked="" type="checkbox"/> madeira
			<input type="checkbox"/> pvc
			<input type="checkbox"/> vidro temperado
Infraestrutura / Serviços / Equipamentos:	<input type="checkbox"/> piscinas	<input type="checkbox"/> churrasqueira	<input type="checkbox"/> interfone
	<input type="checkbox"/> sauna	<input type="checkbox"/> quadra	<input type="checkbox"/> poço artesiano
			<input type="checkbox"/> portão eletrônico
Divisão Interna:	Sala, quartos, cozinha e banheiro.		
Qtde. Vaga de Garagem Coberta:	0		Vaga de Garagem Descoberta: 0
Informações Relevantes:			



5. CONDIÇÕES GERAIS:

5.1 - O imóvel como um todo aparenta defeitos construtivos que comprometem a estabilidade, solidez ou habitabilidade do imóvel?

Justifique em caso afirmativo:

sim

não

5.2 - Considerando-se o estado de conservação e sua localização, o imóvel apresenta visualmente condições de habitabilidade?

Justifique em caso negativo:

sim

não

6. RESULTADO:

Considerando a vistoria realizada, as fotos colhidas e as informações obtidas, considero o imóvel como:

APTO

INAPTO

Informações Adicionais:

7. PROFISSIONAL RESPONSÁVEL:

Empresa: Prefeitura Municipal de Ipaporanga

CNPJ: 10.462.364/0001-47

CREA:

Técnico Responsável: Alex Sousa

RNP: 2610815069

CREA-CE: 42752

Ipaporanga-CE, 21 de Julho de 2022

Alex Sousa
ENGR. CIVIL
RNP: 2610815069

Assinatura